

BERITA DAERAH KABUPATEN CIREBON



NOMOR 451 TAHUN 2022

PERATURAN BUPATI CIREBON

NOMOR 451 TAHUN 2022

TENTANG

BATAS DESA GEBANG KECAMATAN GEBANG
KABUPATEN CIREBON

DENGAN RAHMAT TUHAN YANG MAHA ESA

BUPATI CIREBON,

- Menimbang :
- a. bahwa berdasarkan ketentuan Pasal 9 ayat (3) Peraturan Menteri Dalam Negeri Nomor 45 Tahun 2016 tentang Pedoman Penetapan dan Penegasan Batas Desa, bahwa hasil Penetapan dan Penegasan Batas Desa ditetapkan oleh Bupati dengan Peraturan Bupati;
 - b. bahwa dalam rangka tertib administrasi pemerintahan, kejelasan dan kepastian hukum terhadap batas wilayah suatu Desa di Kabupaten Cirebon, perlu ditetapkan batas Desa Gebang Kecamatan Gebang secara pasti di wilayah Kabupaten Cirebon;
 - c. bahwa berdasarkan pertimbangan sebagaimana dimaksud dalam huruf a dan huruf b, perlu menetapkan Peraturan Bupati tentang Batas Desa Gebang Kecamatan Gebang Kabupaten Cirebon.
- Mengingat :
1. Undang-Undang Nomor 14 Tahun 1950 tentang Pembentukan Daerah-Daerah Kabupaten Dalam Lingkungan Propinsi Djawa Barat (Berita Negara Republik Indonesia Tanggal 8 Agustus 1950) sebagaimana telah diubah dengan Undang-Undang Nomor 4 Tahun 1968 tentang Pembentukan Kabupaten Purwakarta dan Kabupaten Subang dengan mengubah Undang-Undang Nomor 14 Tahun 1950 tentang Pembentukan Daerah-Daerah Kabupaten Dalam Lingkungan Propinsi Djawa Barat (Lembaran Negara Republik Indonesia Tahun 1968 Nomor 31, Tambahan Lembaran Negara Republik Indonesia Nomor 2851);
 2. Undang-Undang Nomor 6 Tahun 2014 tentang Desa (Lembaran Negara Republik Indonesia Tahun 2014 Nomor 7,

- Tambahan Lembaran Negara Republik Indonesia Nomor 5495) sebagaimana telah diubah dengan Undang-Undang Nomor 11 Tahun 2020 tentang Cipta Kerja (Lembaran Negara Republik Indonesia Tahun 2020 Nomor 245, Tambahan Lembaran Negara Republik Indonesia Nomor 6573);
3. Undang-Undang Nomor 23 Tahun 2014 tentang Pemerintahan Daerah (Lembaran Negara Republik Indonesia Tahun 2014 Nomor 244, Tambahan Lembaran Negara Republik Indonesia Nomor 5587) sebagaimana telah diubah beberapa kali, terakhir dengan Undang-Undang Nomor 1 Tahun 2022 tentang Hubungan Keuangan antara Pemerintah Pusat dan Pemerintahan Daerah (Lembaran Negara Republik Indonesia Tahun 2022 Nomor 4, Tambahan Lembaran Negara Republik Indonesia Nomor 6757);
 4. Peraturan Pemerintah Nomor 43 Tahun 2014 tentang Peraturan Pelaksanaan Undang-Undang Nomor 6 Tahun 2014 tentang Desa (Lembaran Negara Republik Indonesia Tahun 2014 Nomor 123, Tambahan Lembaran Negara Republik Indonesia Nomor 5539), sebagaimana telah diubah beberapa kali, terakhir dengan Peraturan Pemerintah Nomor 11 Tahun 2019 tentang Perubahan Kedua atas Peraturan Pemerintah Nomor 43 Tahun 2014 tentang Peraturan Pelaksanaan Undang-Undang Nomor 6 Tahun 2014 tentang Desa (Lembaran Negara Republik Indonesia Tahun 2019 Nomor 41, Tambahan Lembaran Negara Republik Indonesia Nomor 6321);
 5. Peraturan Menteri Dalam Negeri Nomor 44 Tahun 2016 tentang Kewenangan Desa (Berita Negara Republik Indonesia Tahun 2016 Nomor 1037);
 6. Peraturan Menteri Dalam Negeri Nomor 45 Tahun 2016 tentang Pedoman Penetapan dan Penegasan Batas Desa (Berita Negara Republik Indonesia Tahun 2016 Nomor 1038);
 7. Peraturan Menteri Dalam Negeri Nomor 47 Tahun 2016 tentang Administrasi Pemerintahan Desa (Berita Negara Republik Indonesia Tahun 2016 Nomor 1100);
 8. Peraturan Menteri Dalam Negeri Nomor 2 Tahun 2017 tentang Standar Pelayanan Minimal Desa (Berita Negara Republik Indonesia Tahun 2016 Nomor 156).

MEMUTUSKAN :

Menetapkan : PERATURAN BUPATI TENTANG BATAS DESA GEBANG KECAMATAN GEBANG KABUPATEN CIREBON

BAB I
KETENTUAN UMUM

Pasal 1

Dalam Peraturan Bupati ini, yang dimaksud dengan :

1. Kecamatan atau yang disebut dengan nama lain adalah bagian wilayah dari Daerah Kabupaten yang dipimpin oleh Camat.
2. Desa adalah desa dan desa adat atau yang disebut dengan nama lain, selanjutnya disebut Desa, adalah kesatuan masyarakat hukum yang memiliki batas wilayah yang berwenang untuk mengatur dan mengurus urusan pemerintahan, kepentingan masyarakat setempat berdasarkan prakarsa masyarakat, hak asal usul, dan/atau hak tradisional yang diakui dan dihormati dalam sistem pemerintahan Negara Kesatuan Republik Indonesia.
3. Batas adalah tanda pemisah antara Desa yang bersebelahan baik berupa batas alam maupun batas buatan.
4. Batas Alam adalah unsur-unsur alami seperti gunung, sungai pantai, danau dan sebagainya, yang dinyatakan atau ditetapkan sebagai pantai, danau dan sebagainya, yang dinyatakan atau ditetapkan sebagai batas Desa.
5. Batas Buatan adalah unsur-unsur buatan manusia seperti pilar batas, jalan, rel kereta api, saluran irigasi dan sebagainya yang dinyatakan atau ditetapkan sebagai batas Desa.
6. Batas Desa adalah pembatas wilayah administrasi pemerintahan antar Desa yang merupakan rangkaian titik-titik koordinat yang berada pada permukaan bumi dapat berupa tanda-tanda alam seperti igir/punggung gunung/pegunungan (*watershed*), median sungai dan/atau unsur buatan di lapangan yang dituangkan dalam bentuk peta.
7. Penetapan Batas Desa adalah proses Penetapan Batas Desa secara kartometrik di atas suatu peta dasar yang disepakati.
8. Metode Kartometrik adalah penelusuran/penarikan garis batas pada peta kerja dan pengukuran/perhitungan posisi titik, garis, jarak dan luas cakupan wilayah dengan menggunakan peta dasar dan informasi geospasial lainnya sebagai pendukung.
9. Penegasan Batas Desa adalah kegiatan penentuan titik-titik koordinat batas Desa yang dapat dilakukan dengan metode kartometrik dan/atau *survey* di lapangan, yang dituangkan dalam bentuk peta batas dengan daftar

- titik-titik koordinat batas Desa.
10. Citra adalah gambaran permukaan bumi dalam bentuk digital atau cetak yang dihasilkan dari perekaman data dengan menggunakan wahana angkasa/luar angkasa seperti wahana satelit, pesawat udara, pesawat tanpa awak, atau wahana angkasa/luar angkasa lainnya, serta wahana darat seperti kamera teristris, *lasser scanner*, dan wahana darat lainnya.
 11. Skala adalah perbandingan ukuran jarak suatu unsur di atas peta dengan jarak unsur di muka bumi dan dinyatakan dengan besaran perbandingan.
 12. Peta Batas Desa adalah peta yang menyajikan semua unsur batas dan unsur lainnya, seperti pilar batas, garis batas, toponimi perairan dan transportasi.
 13. Titik Kartometrik yang selanjutnya disingkat TK adalah titik penanda batas antara dua atau lebih wilayah Desa Gebang Kecamatan Gebang dengan koordinat yang diperoleh dari pengukuran di atas peta.

BAB II

MAKSUD DAN TUJUAN

Pasal 2

Maksud dan tujuan Peraturan Bupati ini adalah mewujudkan tertib administrasi pemerintahan dan kepastian hukum terhadap batas Desa Gebang Kecamatan Gebang Kabupaten Cirebon.

BAB III

BATAS DESA GEBANG

Pasal 3

Penetapan dan Penegasan Garis Batas Desa Gebang Kecamatan Gebang adalah sebagai berikut :

- Utara : Desa Gebang Udik Kecamatan Gebang;
- Timur : Desa Silihasih Kecamatan Pabedilan, Desa Kudukeras Kecamatan Babakan, Desa Gebang Mekar Kecamatan Gebang;
- Selatan : Desa Pakusamben dan Desa Karangwangun Kecamatan Babakan;
- Barat : Desa Kalimekar, Desa Kalimaro dan Desa Gebang Kulon Kecamatan Gebang.

Pasal 4

- (1) Batas-batas wilayah administrasi Desa Gebang Kecamatan Gebang sebagai berikut:
 - a. Batas Desa Gebang dengan Desa Gebang Udik Kecamatan Gebang adalah sebagai berikut:
 1. Dimulai dari simpul batas antara Desa Gebang Kulon, Desa Gebang dan Desa Gebang Udik Kecamatan Gebang yang terletak pada TK 32.09.30.2007-30.2008-30.2010-000 dengan koordinat : $6^{\circ} 49' 32,070''$ LS dan $108^{\circ} 43' 26,692''$ BT ke arah tenggara mengikuti as Sungai Kali Kramat
 2. hingga bertemu as jembatan yang terletak pada TK 32.09.30.2008-30.2010-001 dengan koordinat : $6^{\circ} 49' 35,368''$ LS dan $108^{\circ} 43' 34,386''$ BT dilanjutkan ke arah tenggara mengikuti as Sungai Kali Kramat
 3. hingga bertemu simpul batas antara Desa Gebang, Desa Gebang Udik dan Desa Gebang Mekar Kecamatan Gebang yang terletak pada TK 32.09.30.2008-30.2010-30.2011-001 dengan koordinat : $6^{\circ} 49' 37,911''$ LS dan $108^{\circ} 43' 41,849''$ BT.
 4. Dimulai dari simpul batas antara Desa Gebang, Desa Gebang Udik dan Desa Gebang Mekar Kecamatan Gebang yang terletak pada TK 32.09.30.2008-30.2010-30.2011-002 dengan koordinat : $6^{\circ} 49' 45,250''$ LS dan $108^{\circ} 43' 39,231''$ BT ke arah barat daya mengikuti pematang sawah
 5. hingga bertemu as jembatan yang terletak pada TK 32.09.30.2008-30.2010-001 dengan koordinat : $6^{\circ} 50' 13,352''$ LS dan $108^{\circ} 43' 30,311''$ BT dilanjutkan ke arah tenggara mengikuti as Jalan Marga Sakti
 6. hingga bertemu as irigasi yang terletak pada TK 32.09.30.2008-30.2010-002 dengan koordinat : $6^{\circ} 50' 45,864''$ LS dan $108^{\circ} 44' 44,940''$ BT dilanjutkan ke arah timur laut menyusuri as irigasi
 7. hingga bertemu simpul batas antara Desa Silihasih Kecamatan Pabedilan, Desa Gebang dan Desa Gebang Udik Kecamatan Gebang yang terletak pada TK 32.09.04.2005-30.2008-30.2010-000 dengan koordinat : $6^{\circ} 50' 44,581''$ LS dan $108^{\circ} 44' 45,768''$ BT.
 - b. Batas Desa Gebang Kecamatan Gebang dengan Desa Silihasih Kecamatan Pabedilan adalah sebagai berikut:
 1. Dimulai dari simpul batas antara Desa Silihasih Kecamatan Pabedilan, Desa Gebang dan Desa Gebang Udik Kecamatan Gebang yang terletak pada TK 32.09.04.2005-30.2008-30.2010-000 dengan koordinat : $6^{\circ} 50' 44,581''$ LS dan $108^{\circ} 44' 45,768''$ BT ke arah tenggara menyusuri as irigasi
 2. hingga bertemu as Sungai Kali Tersana yang terletak pada TK 32.09.04.2005-30.2008-001 dengan koordinat : $6^{\circ} 50' 53,882''$ LS dan $108^{\circ} 44' 49,439''$ BT dilanjutkan

- ke arah tenggara melewati perkebunan
3. hingga bertemu as Jalan Tubagus Pasaeh yang terletak pada TK 32.09.04.2005-30.2008-002 dengan koordinat : $6^{\circ} 50' 55,149''$ LS dan $108^{\circ} 44' 50,209''$ BT dilanjutkan ke arah barat daya mengikuti as Jalan Tubagus Pasaeh
 4. hingga bertemu simpul batas antara Desa Silihasih Kecamatan Pabedilan, Desa Kudukeras Kecamatan Babakan dan Desa Gebang Kecamatan Gebang yang terletak pada TK 32.09.04.2005-05.2012-30.2008-000 dengan koordinat : $6^{\circ} 51' 8,325''$ LS dan $108^{\circ} 44' 34,972''$ BT.
- c. Batas Desa Gebang Kecamatan Gebang dengan Desa Kudukeras Kecamatan Babakan adalah sebagai berikut:
1. Dimulai dari simpul batas antara Desa Silihasih Kecamatan Pabedilan, Desa Kudukeras kecamatan Babakan dan Desa Gebang Kecamatan Gebang yang terletak pada TK 32.09.04.2005-05.2012-30.2008-000 dengan koordinat : $6^{\circ} 51' 8,325''$ LS dan $108^{\circ} 44' 34,972''$ BT ke arah barat daya mengikut as Jalan Tubagus Pasaeh
 2. hingga bertemu simpul batas antara Desa Kudukeras dan Desa Pakusamben Kecamatan Babakan serta Desa Gebang Kecamatan Gebang yang terletak pada TK 32.09.05.2012-05.2013-30.2008-000 dengan koordinat : $6^{\circ} 51' 9,830''$ LS dan $108^{\circ} 44' 33,351''$ BT.
- d. Batas Desa Gebang dengan Desa Gebang Mekar Kecamatan Gebang adalah sebagai berikut:
1. Dimulai dari simpul batas antara Desa Gebang, Desa Gebang Udik dan Desa Gebang Mekar Kecamatan Gebang yang terletak pada TK 32.09.30.2008-30.2010-30.2011-001 dengan koordinat : $6^{\circ} 49' 37,911''$ LS dan $108^{\circ} 43' 41,849''$ BT ke arah selatan menyusuri as irigasi
 2. hingga bertemu simpul batas antara Desa Gebang, Desa Gebang Udik dan Desa Gebang Mekar Kecamatan Gebang yang terletak pada TK 32.09.30.2008-30.2010-30.2011-002 dengan koordinat : $6^{\circ} 49' 45,250''$ LS dan $108^{\circ} 43' 39,231''$ BT.
- e. Batas Desa Gebang Kecamatan Gebang dengan Desa Pakusamben Kecamatan Babakan adalah sebagai berikut:
1. Dimulai dari simpul batas antara Desa Kudukeras dan Desa Pakusamben Kecamatan Babakan serta Desa Gebang Kecamatan Gebang yang terletak pada TK 32.09.05.2012- 05.2013-30.2008-000 dengan koordinat : $6^{\circ} 51' 9,830''$ LS dan $108^{\circ} 44' 33,351''$ BT ke arah utara menyusuri as irigasi

2. hingga bertemu as Sungai Kali Bacin yang terletak pada TK 32.09.05.2013-30.2008-001 dengan koordinat : $6^{\circ} 51' 7,757''$ LS dan $108^{\circ} 44' 33,898''$ BT dilanjutkan ke arah barat menyusuri as Sungai Kali Bacin
 3. hingga bertemu simpul batas antara Desa Pakusamben, Desa Karangwangun Kecamatan Babakan dan Desa Gebang Kecamatan Gebang yang terletak pada TK 32.09.05.2013-05.2014-30.2008-000 dengan koordinat : $6^{\circ} 51' 1,466''$ LS dan $108^{\circ} 43' 55,232''$ BT.
- f. Batas Desa Gebang Kecamatan Gebang dengan Desa Karangwangun Kecamatan Babakan adalah sebagai berikut:
1. Dimulai dari simpul batas antara Desa Pakusamben dan Desa Karangwangun Kecamatan Babakan serta Desa Gebang Kecamatan Gebang yang terletak pada TK 32.09.05.2013-05.2014-30.2008-000 dengan koordinat : $6^{\circ} 51' 1,466''$ LS dan $108^{\circ} 43' 55,232''$ BT ke arah utara menyusuri as irigasi
 2. hingga bertemu pematang sawah yang terletak pada TK 32.09.05.2014-30.2008-001 dengan koordinat : $6^{\circ} 50' 33,039''$ LS dan $108^{\circ} 44' 0,649''$ BT
 3. dilanjutkan ke arah barat mengikuti pematang sawah hingga bertemu simpul batas antara Desa Karangwangun Kecamatan Babakan, Desa Kalimekar dan Desa Gebang Kecamatan Gebang yang terletak pada TK 32.09.05.2014-30.2003-30.2008-000 dengan koordinat : $6^{\circ} 50' 26,988''$ LS dan $108^{\circ} 43' 26,880''$ BT
- g. Batas Desa Gebang dengan Desa Kalimekar Kecamatan Gebang adalah sebagai berikut:
1. Dimulai dari simpul batas antara Desa Kalimekar, Desa Kalimaro dan Desa Gebang Kecamatan Gebang yang terletak pada TK 32.09.30.2003-30.2004-30.2008-000 dengan koordinat : $6^{\circ} 50' 22,717''$ LS dan $108^{\circ} 43' 27,571''$ BT ke arah selatan melewati as Jalan Pangeran Sutajaya
 2. hingga bertemu simpul batas antara Desa Karangwangun Kecamatan Babakan, Desa Kalimekar dan Desa Gebang Kecamatan Gebang yang terletak pada TK 32.09.05.2014-30.2003-30.2008-000 dengan koordinat : $6^{\circ} 50' 26,988''$ LS dan $108^{\circ} 43' 26,880''$ BT
- h. Batas Desa Gebang dengan Desa Kalimaro dan Desa Gebang Kulon Kecamatan Gebang adalah sebagai berikut:
1. Dimulai dari simpul batas antara Desa Kalimaro, Desa Gebang Kulon dan Desa Gebang Kecamatan Gebang yang terletak pada TK 32.09.30.2004-30.2007-30.2008-

- 000 dengan koordinat : 6° 50' 3,180" LS dan 108° 43' 6,997" BT ke arah tenggara mengikuti as jalan desa
2. hingga bertemu as Jalan Pangeran Sutajaya yang terletak pada TK 32.09.30.2004-30.2008-001 dengan koordinat : 6° 50' 9,884" LS dan 108° 43' 28,985" BT dilanjutkan ke arah selatan mengikuti as Jalan Pangeran Sutajaya
 3. hingga bertemu simpul batas antara Desa Kalimekar, Desa Kalimaro dan Desa Gebang Kecamatan Gebang yang terletak pada TK 32.09.30.2003-30.2004-30.2008-000 dengan koordinat : 6° 50' 22,717" LS dan 108° 43' 27,571" BT.
- i. Batas Desa Gebang dengan Desa Gebang Kulon Kecamatan Gebang adalah sebagai berikut:
1. Dimulai dari simpul batas antara Desa Kalimaro, Desa Gebang Kulon dan Desa Gebang Kecamatan Gebang yang terletak pada TK 32.09.30.2004-30.2007-30.2008-000 dengan koordinat : 6° 50' 3,180" LS dan 108° 43' 6,997" BT ke arah timur laut menyusuri as Sungai Ciberes
 2. hingga bertemu simpul batas antara Desa Gebang Kulon, Desa Gebang dan Desa Gebang Udik Kecamatan Gebang yang terletak pada TK 32.09.30.2007-30.2008-30.2010-000 dengan koordinat : 6° 49' 32,070" LS dan 108° 43' 26,692" BT.
- (2) Dalam rangka penegasan batas Desa dapat ditindaklanjuti dengan pemasangan batas buatan seperti pilar batas Desa yang mengacu pada titik koordinat sebagaimana dimaksud pada ayat (1).
- (3) Peta Desa Gebang Kecamatan Gebang sebagaimana tercantum dalam Lampiran yang merupakan bagian tidak terpisahkan dari Peraturan Bupati ini.

BAB IV KETENTUAN LAIN-LAIN

Pasal 5

- (1) TK sebagaimana dimaksud dalam Pasal 4 ayat (1) bersifat tetap dan tidak berubah akibat perubahan nama Desa dan/ atau Kecamatan.
- (2) Peta Batas Desa merupakan penentuan batas-batas wilayah Desa secara administratif sehingga tidak mengubah, mengurangi, menambah atau menghapuskan luasan atau batas-batas kawasan tertentu, hak atas tanah, hak ulayat dan hak adat yang ada pada masyarakat.

BAB V
KETENTUAN PENUTUP

Pasal 6

Peraturan Bupati ini mulai berlaku pada tanggal diundangkan.

Agar setiap orang mengetahuinya, memerintahkan pengundangan Peraturan Bupati ini dengan penempatannya dalam Berita Daerah Kabupaten Cirebon.

Ditetapkan di Sumber
pada tanggal 30 Desember 2022

BUPATI CIREBON,

ttd

IMRON

Diundangkan di Sumber
pada tanggal 30 Desember 2022

SEKRETARIS DAERAH KABUPATEN CIREBON,



HILMY RIVAI

BERITA DAERAH KABUPATEN CIREBON TAHUN 2022 NOMOR 451

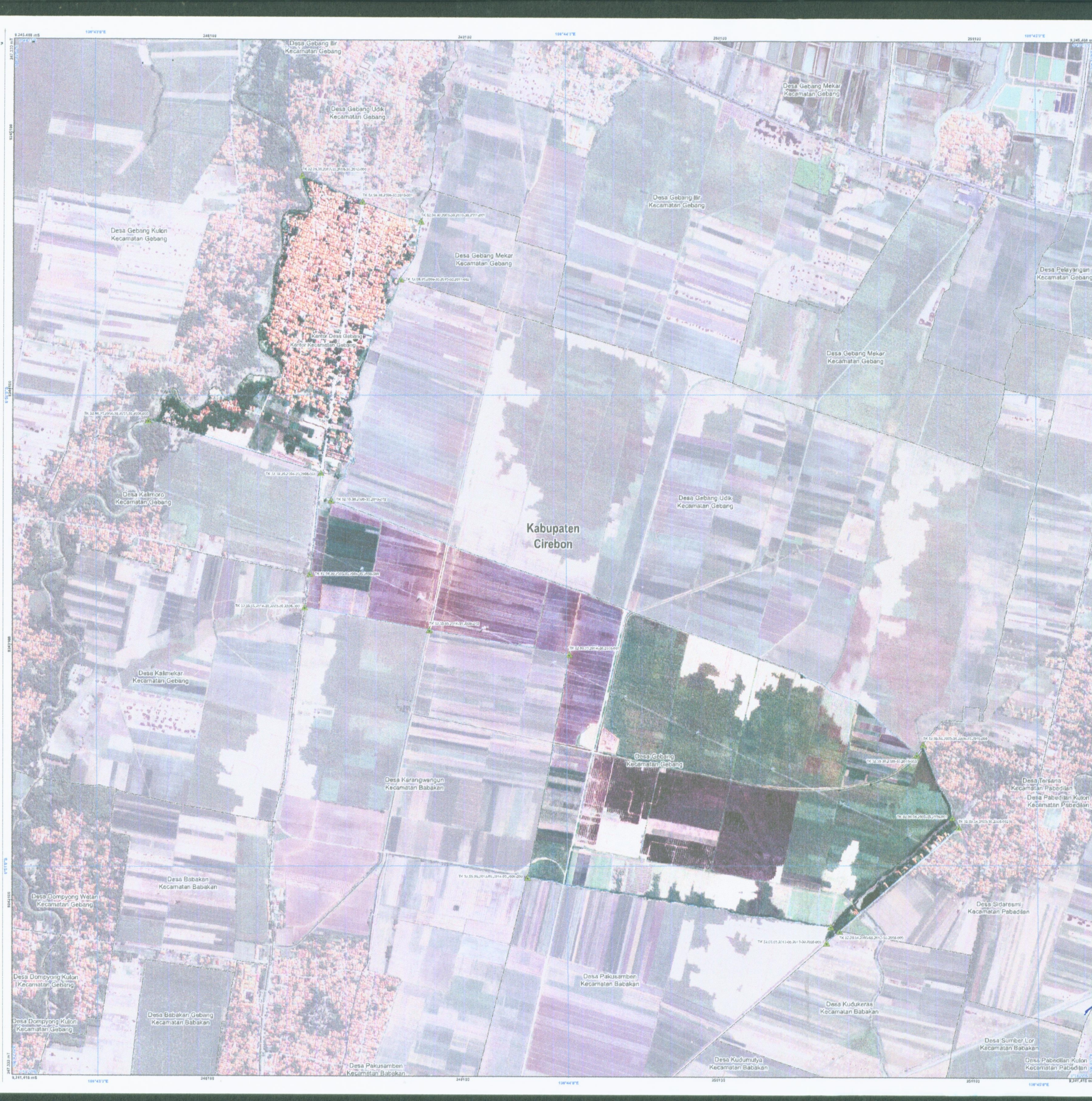

PETA BATAS DESA

Kode Wilayah : 32.09.30.2008
DESA GEBANG
 KECAMATAN GEBANG
 KABUPATEN CIREBON
 PROVINSI JAWA BARAT

U **SKALA 1:5.000**



Sistem Proyeksi : Transverse Mercator
 Sistem Grid : Grid Geografi dan Grid Universal Transverse Mercator
 Datum Horizontal : SRGI 2013

DICETAK DAN DITERBITKAN OLEH :
PEMERINTAH KABUPATEN CIREBON
 Jl. Sunan Kalijaga No.7
 Email: dispemdes@cirebonkab.go.id
 © Copyright 2021, All Rights Reserved.

KETERANGAN

- Titik Kartometrik
- Kantor Pemerintahan
- Batas Negara
- Batas Provinsi
- Batas Kabupaten/Kota
- Batas Kecamatan
- Batas Desa/Kelurahan

Daftar Titik Kartometrik

NO	Titik Kartometrik	Koordinat			
		Geografis		UTM	
		Lintang	Bujur	X	Y
1	TK 32.09.30.2007-30.2008-30.2010-000	6° 49' 32,070" LS	108° 43' 26,692" BT	248463,513	9244939,179
2	TK 32.09.30.2006-30.2010-001	6° 49' 33,368" LS	108° 43' 34,386" BT	248702,315	9244838,952
3	TK 32.09.30.2008-30.2010-30.2011-001	6° 49' 37,911" LS	108° 43' 41,849" BT	248931,907	9244761,878
4	TK 32.09.30.2006-30.2010-30.2011-002	6° 49' 45,250" LS	108° 43' 39,231" BT	248552,550	9244535,954
5	TK 32.09.30.2008-30.2010-002	6° 50' 13,352" LS	108° 43' 30,311" BT	248582,683	9243671,060
6	TK 32.09.30.2006-30.2010-003	6° 50' 45,664" LS	108° 44' 44,040" BT	250879,585	9247862,704
7	TK 32.09.04.2005-30.2008-30.2010-000	6° 50' 44,581" LS	108° 44' 45,768" BT	250904,803	9247722,205
8	TK 32.09.04.2005-30.2008-001	6° 50' 53,882" LS	108° 44' 49,439" BT	251018,916	9247436,991
9	TK 32.09.04.2005-30.2008-002	6° 50' 55,149" LS	108° 44' 50,209" BT	251042,735	9247398,179
10	TK 32.09.04.2005-05.2012-30.2008-000	6° 51' 8,325" LS	108° 44' 34,072" BT	250576,631	9241991,068
11	TK 32.09.05.2012-03.2013-30.2008-000	6° 51' 9,830" LS	108° 44' 33,251" BT	250527,078	9241944,599
12	TK 32.09.05.2013-30.2008-001	6° 51' 7,757" LS	108° 44' 33,898" BT	250543,576	9242008,382
13	TK 32.09.05.2013-03.2014-30.2008-000	6° 51' 1,466" LS	108° 43' 55,232" BT	249333,084	9242196,106
14	TK 32.09.05.2014-30.2008-001	6° 50' 33,039" LS	108° 44' 0,649" BT	249517,345	9243070,483
15	TK 32.09.05.2014-30.2008-002	6° 50' 29,992" LS	108° 43' 42,700" BT	248968,377	9243164,606
16	TK 32.09.05.2014-30.2003-30.2008-000	6° 50' 26,988" LS	108° 43' 26,880" BT	248479,280	9243231,318
17	TK 32.09.30.2003-30.2004-30.2008-000	6° 50' 22,717" LS	108° 43' 27,571" BT	248499,887	9243382,875
18	TK 32.09.30.2004-30.2008-001	6° 50' 9,884" LS	108° 43' 28,985" BT	248341,445	9243777,444
19	TK 32.09.30.2004-30.2007-30.2008-000	6° 50' 3,180" LS	108° 43' 6,997" BT	247865,091	9243980,270

BUPATI CIREBON,
 ttd
 IMRON

Diundangkan di Sumber pada tanggal **30 Desember 2022**
 SEKRETARIS DAERAH KABUPATEN CIREBON,

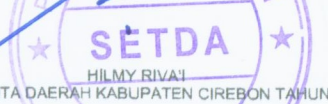

BERITA DAERAH KABUPATEN CIREBON TAHUN 2022 NOMOR **451**

Sumber Peta : - Citra Satelit Resolusi Tinggi tahun 2013-2015
 - Data Digital Peta Rupa Bumi Indonesia Skala 1:25.000 Badan Informasi Geospasial
 - Data Digital batas wilayah administrasi Badan Informasi Geospasial, edisi Tahun 2021
 - Hasil pelaksanaan batas desa/kelurahan tahun 2022
 - Data batas wilayah administrasi desa/kelurahan hasil kegiatan Penegasan Tahun 2022

Riwayat Peta : Peta ini dibuat oleh Pemerintah Kabupaten Cirebon dan hasil kegiatan penegasan batas administrasi desa/kelurahan tahun 2022 berdasarkan kesepakatan antar Kepala Desa / Lurah / Camat dan ditetapkannya oleh Pemerintah Daerah Kabupaten/Kota dan SKPD/OPD terkait.