

BERITA DAERAH KABUPATEN CIREBON



NOMOR 479 TAHUN 2022

PERATURAN BUPATI CIREBON

NOMOR 479 TAHUN 2022

TENTANG

BATAS DESA KEBAREPAN KECAMATAN PLUMBON
KABUPATEN CIREBON

DENGAN RAHMAT TUHAN YANG MAHA ESA

BUPATI CIREBON,

- Menimbang :
- a. bahwa berdasarkan ketentuan Pasal 9 ayat (3) Peraturan Menteri Dalam Negeri Nomor 45 Tahun 2016 tentang Pedoman Penetapan dan Penegasan Batas Desa, bahwa hasil Penetapan dan Penegasan Batas Desa ditetapkan oleh Bupati dengan Peraturan Bupati;
 - b. bahwa dalam rangka tertib administrasi pemerintahan, kejelasan dan kepastian hukum terhadap batas wilayah suatu Desa di Kabupaten Cirebon, perlu ditetapkan batas Desa Kebarepan Kecamatan Plumbon secara pasti di wilayah Kabupaten Cirebon;
 - c. bahwa berdasarkan pertimbangan sebagaimana dimaksud dalam huruf a dan huruf b, perlu menetapkan Peraturan Bupati tentang Batas Desa Kebarepan Kecamatan Plumbon Kabupaten Cirebon.
- Mengingat :
1. Undang-Undang Nomor 14 Tahun 1950 tentang Pembentukan Daerah-Daerah Kabupaten Dalam Lingkungan Propinsi Djawa Barat (Berita Negara Republik Indonesia Tanggal 8 Agustus 1950) sebagaimana telah diubah dengan Undang-Undang Nomor 4 Tahun 1968 tentang Pembentukan Kabupaten Purwakarta dan Kabupaten Subang dengan mengubah Undang-Undang Nomor 14 Tahun 1950 tentang Pembentukan Daerah-Daerah Kabupaten Dalam Lingkungan Propinsi Djawa Barat (Lembaran Negara Republik Indonesia Tahun 1968 Nomor 31, Tambahan Lembaran Negara Republik Indonesia Nomor 2851);
 2. Undang-Undang Nomor 6 Tahun 2014 tentang Desa (Lembaran Negara Republik Indonesia Tahun 2014 Nomor 7,

- Tambahan Lembaran Negara Republik Indonesia Nomor 5495) sebagaimana telah diubah dengan Undang-Undang Nomor 11 Tahun 2020 tentang Cipta Kerja (Lembaran Negara Republik Indonesia Tahun 2020 Nomor 245, Tambahan Lembaran Negara Republik Indonesia Nomor 6573);
3. Undang-Undang Nomor 23 Tahun 2014 tentang Pemerintahan Daerah (Lembaran Negara Republik Indonesia Tahun 2014 Nomor 244, Tambahan Lembaran Negara Republik Indonesia Nomor 5587) sebagaimana telah diubah beberapa kali, terakhir dengan Undang-Undang Nomor 1 Tahun 2022 tentang Hubungan Keuangan antara Pemerintah Pusat dan Pemerintahan Daerah (Lembaran Negara Republik Indonesia Tahun 2022 Nomor 4, Tambahan Lembaran Negara Republik Indonesia Nomor 6757);
 4. Peraturan Pemerintah Nomor 43 Tahun 2014 tentang Peraturan Pelaksanaan Undang-Undang Nomor 6 Tahun 2014 tentang Desa (Lembaran Negara Republik Indonesia Tahun 2014 Nomor 123, Tambahan Lembaran Negara Republik Indonesia Nomor 5539), sebagaimana telah diubah beberapa kali, terakhir dengan Peraturan Pemerintah Nomor 11 Tahun 2019 tentang Perubahan Kedua atas Peraturan Pemerintah Nomor 43 Tahun 2014 tentang Peraturan Pelaksanaan Undang-Undang Nomor 6 Tahun 2014 tentang Desa (Lembaran Negara Republik Indonesia Tahun 2019 Nomor 41, Tambahan Lembaran Negara Republik Indonesia Nomor 6321);
 5. Peraturan Menteri Dalam Negeri Nomor 44 Tahun 2016 tentang Kewenangan Desa (Berita Negara Republik Indonesia Tahun 2016 Nomor 1037);
 6. Peraturan Menteri Dalam Negeri Nomor 45 Tahun 2016 tentang Pedoman Penetapan dan Penegasan Batas Desa (Berita Negara Republik Indonesia Tahun 2016 Nomor 1038);
 7. Peraturan Menteri Dalam Negeri Nomor 47 Tahun 2016 tentang Administrasi Pemerintahan Desa (Berita Negara Republik Indonesia Tahun 2016 Nomor 1100);
 8. Peraturan Menteri Dalam Negeri Nomor 2 Tahun 2017 tentang Standar Pelayanan Minimal Desa (Berita Negara Republik Indonesia Tahun 2016 Nomor 156).

MEMUTUSKAN :

Menetapkan : PERATURAN BUPATI TENTANG BATAS DESA KEBAREPAN KECAMATAN PLUMBON KABUPATEN CIREBON

BAB I
KETENTUAN UMUM

Pasal 1

Dalam Peraturan Bupati ini, yang dimaksud dengan :

1. Kecamatan atau yang disebut dengan nama lain adalah bagian wilayah dari Daerah Kabupaten yang dipimpin oleh Camat.
2. Desa adalah desa dan desa adat atau yang disebut dengan nama lain, selanjutnya disebut Desa, adalah kesatuan masyarakat hukum yang memiliki batas wilayah yang berwenang untuk mengatur dan mengurus urusan pemerintahan, kepentingan masyarakat setempat berdasarkan prakarsa masyarakat, hak asal usul, dan/atau hak tradisional yang diakui dan dihormati dalam sistem pemerintahan Negara Kesatuan Republik Indonesia.
3. Batas adalah tanda pemisah antara Desa yang bersebelahan baik berupa batas alam maupun batas buatan.
4. Batas Alam adalah unsur-unsur alami seperti gunung, sungai pantai, danau dan sebagainya, yang dinyatakan atau ditetapkan sebagai pantai, danau dan sebagainya, yang dinyatakan atau ditetapkan sebagai batas Desa.
5. Batas Buatan adalah unsur-unsur buatan manusia seperti pilar batas, jalan, rel kereta api, saluran irigasi dan sebagainya yang dinyatakan atau ditetapkan sebagai batas Desa.
6. Batas Desa adalah pembatas wilayah administrasi pemerintahan antar Desa yang merupakan rangkaian titik-titik koordinat yang berada pada permukaan bumi dapat berupa tanda-tanda alam seperti igir/punggung gunung/pegunungan (*watershed*), median sungai dan/atau unsur buatan di lapangan yang dituangkan dalam bentuk peta.
7. Penetapan Batas Desa adalah proses Penetapan Batas Desa secara kartometrik di atas suatu peta dasar yang disepakati.
8. Metode Kartometrik adalah penelusuran/penarikan garis batas pada peta kerja dan pengukuran/perhitungan posisi titik, garis, jarak dan luas cakupan wilayah dengan menggunakan peta dasar dan informasi geospasial lainnya sebagai pendukung.
9. Penegasan Batas Desa adalah kegiatan penentuan titik-titik koordinat batas Desa yang dapat dilakukan dengan metode kartometrik dan/atau *survey* di lapangan,

- yang dituangkan dalam bentuk peta batas dengan daftar titik-titik koordinat batas Desa.
10. Citra adalah gambaran permukaan bumi dalam bentuk digital atau cetak yang dihasilkan dari perekaman data dengan menggunakan wahana angkasa/luar angkasa seperti wahana satelit, pesawat udara, pesawat tanpa awak, atau wahana angkasa/luar angkasa lainnya, serta wahana darat seperti kamera teristris, *lasser scanner*, dan wahana darat lainnya.
 11. Skala adalah perbandingan ukuran jarak suatu unsur di atas peta dengan jarak unsur di muka bumi dan dinyatakan dengan besaran perbandingan.
 12. Peta Batas Desa adalah peta yang menyajikan semua unsur batas dan unsur lainnya, seperti pilar batas, garis batas, toponimi perairan dan transportasi.
 13. Titik Kartometrik yang selanjutnya disingkat TK adalah titik penanda batas antara dua atau lebih wilayah Desa Kebarepan Kecamatan Plumbon dengan koordinat yang diperoleh dari pengukuran di atas peta.

BAB II

MAKSUD DAN TUJUAN

Pasal 2

Maksud dan tujuan Peraturan Bupati ini adalah mewujudkan tertib administrasi pemerintahan dan kepastian hukum terhadap batas Desa Kebarepan Kecamatan Plumbon Kabupaten Cirebon.

BAB III

BATAS DESA KEBAREPAN

Pasal 3

Penetapan dan Penegasan Garis Batas Desa Kebarepan Kecamatan Plumbon adalah sebagai berikut :

- Utara : Desa Pasanggrahan dan Desa Kedungsana Kecamatan Plumbon;
- Timur : Desa Karangasem dan Desa Plumbon Kecamatan Plumbon;
- Selatan : Desa Purbawinangun Kecamatan Plumbon,;
- Barat : Desa Kasugengan Lor Kecamatan Depok; Desa Jamblang dan Desa Wangunharja Kecamatan Plumbon.

Pasal 4

- (1) Batas-batas wilayah administrasi Desa Kebarepan Kecamatan Plumbon sebagai berikut:
 - a. Batas Desa Kebarepan dengan Desa Pasanggrahan Kecamatan Plumbon adalah sebagai berikut:
 1. Dimulai dari simpul batas antara Desa Kebarepan, Desa Pasanggrahan Kecamatan Plumbon dan Desa Wangunharja Kecamatan Jamblang yang terletak pada TK 32.09.18.2012-18.2013-40.2003-000 dengan koordinat : $6^{\circ} 41' 37,339''$ LS dan $108^{\circ} 28' 1,843''$ BT ke arah tenggara mengikuti as Jalan Tol Palimanan-Kanci.
 2. Hingga bertemu as Jalan Tol Palimanan-Kanci yang terletak pada TK 32.09.18.2012-18.2013-001 dengan koordinat : $6^{\circ} 41' 38,243''$ LS dan $108^{\circ} 28' 5,882''$ BT.
 3. Dilanjutkan ke arah utara melewati pemukiman hingga bertemu as Jalan Tol Palimanan-Kanci yang terletak pada TK 32.09.18.2012-18.2013-002 dengan koordinat : $6^{\circ} 41' 38,472''$ LS dan $108^{\circ} 28' 6,932''$ BT.
 4. Dilanjutkan ke arah tenggara mengikuti as Jalan Tol Palimanan-Kanci hingga bertemu as Jalan Tol Palimanan-Kanci yang terletak pada TK 32.09.18.2012-18.2013-003 dengan koordinat : $6^{\circ} 41' 38,863''$ LS dan $108^{\circ} 28' 8,931''$ BT.
 5. Dilanjutkan ke arah utara mengikuti as Jalan Cendrawasih hingga bertemu as Jalan Cendrawasih yang terletak pada TK 32.09.18.2012-18.2013-004 dengan koordinat : $6^{\circ} 41' 30,923''$ LS dan $108^{\circ} 28' 9,978''$ BT.
 6. Dilanjutkan ke arah barat mengikuti as Gang RT 01 hingga bertemu as jalan desa yang terletak pada TK 32.09.18.2012-18.2013-005 dengan koordinat : $6^{\circ} 41' 30,837''$ LS dan $108^{\circ} 28' 9,034''$ BT.
 7. Dilanjutkan ke arah barat laut melewati pemukiman hingga bertemu pematang sawah yang terletak pada TK 32.09.18.2012-18.2013-006 dengan koordinat : $6^{\circ} 41' 29,150''$ LS dan $108^{\circ} 28' 8,498''$ BT.
 8. Dilanjutkan ke arah utara mengikuti pematang sawah hingga bertemu as Jalan Cendrawasih yang terletak pada TK 32.09.18.2012-18.2013-007 dengan koordinat : $6^{\circ} 41' 23,579''$ LS dan $108^{\circ} 28' 14,897''$ BT.
 9. Dilanjutkan ke arah timur laut mengikuti as Jalan Cendrawasih hingga bertemu simpul batas antara Desa Kebarepan, Desa Pasanggrahan dan Desa Kedungsana Kecamatan Plumbon yang terletak pada TK 32.09.18.2012-18.2013-18.2014-000 dengan koordinat : $6^{\circ} 41' 19,566''$ LS dan $108^{\circ} 28' 33,582''$ BT.

- b. Batas Desa Kebarepan dengan Desa Kedungsana Kecamatan Plumbon adalah sebagai berikut:
1. Dimulai dari simpul batas antara Desa Karangasem, Desa Kebarepan dan Desa Kedungsana Kecamatan Plumbon yang terletak pada TK 32.09.18.2009-18.2012-18.2014-000 dengan koordinat : $6^{\circ} 41' 25,278''$ LS dan $108^{\circ} 28' 31,323''$ BT ke arah timur laut mengikuti as Jalan Plumbon – Pangkalan.
 2. Hingga bertemu simpul batas antara Desa Kebarepan, Desa Pasanggrahan dan Desa Kedungsana Kecamatan Plumbon yang terletak pada TK 32.09.18.2012-18.2013-18.2014-000 dengan koordinat : $6^{\circ} 41' 19,566''$ LS dan $108^{\circ} 28' 33,582''$ BT.
- c. Batas Desa Kebarepan dengan Desa Karangasem Kecamatan Plumbon adalah sebagai berikut:
1. Dimulai dari simpul batas antara Desa Karangasem, Desa Plumbon dan Desa Kebarepan Kecamatan Plumbon yang terletak pada TK 32.09.18.2009-18.2010-18.2012-000 dengan koordinat : $6^{\circ} 41' 37,875''$ LS dan $108^{\circ} 28' 28,510''$ BT ke arah timmur laut mengikuti as Jalan Plumbon – Pangkalan.
 2. Hingga bertemu simpul batas antara Desa Karangasem, Desa Kebarepan dan Desa Kedungsana Kecamatan Plumbon yang terletak pada TK 32.09.18.2009-18.2012-18.2014-000 dengan koordinat : $6^{\circ} 41' 25,278''$ LS dan $108^{\circ} 28' 31,323''$ BT.
- d. Batas Desa Kebarepan dengan Desa Plumbon Kecamatan Plumbon adalah sebagai berikut:
1. Dimulai dari simpul batas antara Desa Plumbon, Desa Purbawinangun dan Desa Kebarepan Kecamatan Plumbon yang terletak pada TK 32.09.18.2010-18.2011-18.2012-000 dengan koordinat : $6^{\circ} 42' 30,257''$ LS dan $108^{\circ} 28' 0,162''$ BT ke arah barat daya mengikuti pematang sawah.
 2. Hingga bertemu pemukiman yang terletak pada TK 32.09.18.2010-18.2012-001 dengan koordinat : $6^{\circ} 42' 21,597''$ LS dan $108^{\circ} 27' 59,982''$ BT.
 3. Dilanjutkan ke arah timur laut mengikuti pematang sawah hingga bertemu as Sungai Pasanggrahan yang terletak pada TK 32.09.18.2010-18.2012-002 dengan koordinat : $6^{\circ} 42' 17,683''$ LS dan $108^{\circ} 27' 57,892''$ BT.
 4. Dilanjutkan ke arah barat laut menyusuri as Sungai Pasanggrahan hingga bertemu as Jalan Raya Cirebon - Bandung yang terletak pada TK 32.09.18.2010-18.2012-003 dengan koordinat : $6^{\circ} 42' 6,340''$ LS dan $108^{\circ} 28' 1,062''$ BT.

5. Dilanjutkan ke arah timur laut menyusuri as Sungai Pasanggrahan hingga bertemu as Jalan Tol Palimanan-Kanci yang terletak pada TK 32.09.18.2010-18.2012-004 dengan koordinat : $6^{\circ} 41' 41,634''$ LS dan $108^{\circ} 28' 22,138''$ BT.
6. Dilanjutkan ke arah timur laut menyusuri as Sungai Pasanggrahan hingga bertemu simpul batas antara Desa Karangasem, Desa Plumbon dan Desa Kebarepan Kecamatan Plumbon yang terletak pada TK 32.09.18.2009-18.2010-18.2012-000 dengan koordinat : $6^{\circ} 41' 37,875''$ LS dan $108^{\circ} 28' 28,510''$ BT.
- e. Batas Desa Kebarepan dengan Desa Purbawinangun Kecamatan Plumbon adalah sebagai berikut:
 1. Dimulai dari simpul batas antara Desa Plumbon, Desa Purbawinangun dan Desa Kebarepan Kecamatan Plumbon yang terletak pada TK 32.09.18.2010-18.2011-18.2012-000 dengan koordinat : $6^{\circ} 42' 30,257''$ LS dan $108^{\circ} 28' 0,162''$ BT ke arah selatan mengikuti pematang sawah.
 2. Hingga bertemu simpul batas antara Desa Purbawinangun, Desa Kebarepan Kecamatan Plumbon dan Desa Kasugengan Lor Kecamatan Depok yang terletak pada TK 32.09.18.2011-18.2012-31.2008-000 dengan koordinat : $6^{\circ} 42' 40,223''$ LS dan $108^{\circ} 27' 46,059''$ BT.
- f. Batas Desa Kebarepan Kecamatan Plumbon dengan Desa Kasugengan Lor Kecamatan Depok adalah sebagai berikut:
 1. Dimulai dari simpul batas antara Desa Purbawinangun, Desa Kebarepan Kecamatan Plumbon dan Desa Kasugengan Lor Kecamatan Depok yang terletak pada TK 32.09.18.2011-18.2012-31.2008-000 dengan koordinat : $6^{\circ} 42' 40,223''$ LS dan $108^{\circ} 27' 46,059''$ BT ke arah timur laut mengikuti as Jalan Apel.
 2. Hingga bertemu pemukiman yang terletak pada TK 32.09.18.2012-31.2008-001 dengan koordinat : $6^{\circ} 42' 28,450''$ LS dan $108^{\circ} 27' 47,974''$ BT.
 3. Dilanjutkan ke arah barat melewati pemukiman hingga bertemu pematang sawah yang terletak pada TK 32.09.18.2012-31.2008-002 dengan koordinat : $6^{\circ} 42' 29,807''$ LS dan $108^{\circ} 27' 43,305''$ BT.
 4. Dilanjutkan ke arah barat laut melewati pematang sawah hingga bertemu as Sungai Pulasaren yang terletak pada TK 32.09.18.2012-31.2008-003 dengan koordinat : $6^{\circ} 42' 26,928''$ LS dan $108^{\circ} 27' 37,685''$ BT.
 5. Dilanjutkan ke arah timur laut menyusuri as Sungai Pulasaren hingga bertemu TPU Kalong yang terletak pada TK 32.09.18.2012-31.2008-004 dengan koordinat: $6^{\circ} 42' 12,669''$ LS dan $108^{\circ} 27' 41,999''$ BT.

6. Dilanjutkan ke arah barat daya melewati TPU Kalong hingga bertemu as Jalan Otto Iskandardinata yang terletak pada TK 32.09.18.2012-31.2008-005 dengan koordinat : $6^{\circ} 42' 10,504''$ LS dan $108^{\circ} 27' 39,327''$ BT.
7. Dilanjutkan ke arah timur laut mengikuti as Jalan Otto Iskandardinata hingga bertemu pemukiman yang terletak pada TK 32.09.18.2012-31.2008-006 dengan koordinat : $6^{\circ} 42' 8,989''$ LS dan $108^{\circ} 27' 42,109''$ BT.
8. Dilanjutkan ke arah tenggara melewati pemukiman hingga bertemu tepi selatan Jalan Otto Iskandardinata yang terletak pada TK 32.09.18.2012-31.2008-007 dengan koordinat : $6^{\circ} 42' 8,093''$ LS dan $108^{\circ} 27' 43,533''$ BT.
9. Dilanjutkan ke arah timur laut mengikuti as Jalan Otto Iskandardinata hingga bertemu pemukiman yang terletak pada TK 32.09.18.2012-31.2008-008 dengan koordinat : $6^{\circ} 42' 6,182''$ LS dan $108^{\circ} 27' 54,207''$ BT.
10. Dilanjutkan ke arah utara melewati pemukiman hingga bertemu as irigasi yang terletak pada TK 32.09.18.2012-31.2008-009 dengan koordinat : $6^{\circ} 42' 5,102''$ LS dan $108^{\circ} 27' 54,190''$ BT.
11. Dilanjutkan ke arah barat laut menyusuri as irigasi hingga bertemu benteng Mes MB yang terletak pada TK 32.09.18.2012-31.2008-010 dengan koordinat : $6^{\circ} 42' 1,474''$ LS dan $108^{\circ} 27' 53,348''$ BT.
12. Dilanjutkan ke arah timur mengikuti benteng Mes MB hingga bertemu as saluran yang terletak pada TK 32.09.18.2012-31.2008-011 dengan koordinat : $6^{\circ} 41' 57,426''$ LS dan $108^{\circ} 27' 59,921''$ BT.
13. Dilanjutkan ke arah utara mengikuti as Jalan Villa Plumbon hingga bertemu pematang sawah yang terletak pada TK 32.09.18.2012-31.2008-012 dengan koordinat : $6^{\circ} 41' 55,191''$ LS dan $108^{\circ} 28' 0,227''$ BT.
14. Dilanjutkan ke arah barat melewati pematang sawah hingga bertemu as irigasi yang terletak pada TK 32.09.18.2012-31.2008-013 dengan koordinat : $6^{\circ} 41' 54,669''$ LS dan $108^{\circ} 27' 56,487''$ BT.
15. Dilanjutkan ke arah barat laut melewati pematang sawah hingga bertemu as Jalan Perumahan Anggun Regency yang terletak pada TK 32.09.18.2012-31.2008-014 dengan koordinat : $6^{\circ} 41' 54,057''$ LS dan $108^{\circ} 27' 52,064''$ BT.
16. Dilanjutkan ke arah selatan mengikuti as Jalan Perumahan Anggun Regency hingga bertemu tepi utara jalan desa yang terletak pada TK 32.09.18.2012-31.2008-015 dengan koordinat : $6^{\circ} 41' 56,261''$ LS dan $108^{\circ} 27' 52,499''$ BT.

17. Dilanjutkan ke arah barat daya melewati pemukiman hingga bertemu as jalan desa yang terletak pada TK 32.09.18.2012-31.2008-016 dengan koordinat : $6^{\circ} 41' 58,898''$ LS dan $108^{\circ} 27' 48,494''$ BT.
 18. Dilanjutkan ke arah barat laut menyusuri as Sungai Pulasaren hingga bertemu as Sungai Tarung yang terletak pada TK 32.09.18.2012-31.2008-017 dengan koordinat : $6^{\circ} 41' 55,524''$ LS dan $108^{\circ} 27' 43,203''$ BT.
 19. Dilanjutkan ke arah barat laut menyusuri as Sungai Tarung hingga bertemu simpul batas antara Desa Kebarepan Kecamatan Plumbon, Desa Kasugengan Lor Kecamatan Depok dan Desa Jamblang Kecamatan Jamblang yang terletak pada TK 32.09.18.2012-31.2008-40.2001-000 dengan koordinat : $6^{\circ} 41' 48,287''$ LS dan $108^{\circ} 27' 44,207''$ BT.
- g. Batas Desa Kebarepan Kecamatan Plumbon dengan Desa Jamblang Kecamatan Jamblang adalah sebagai berikut:
1. Dimulai dari simpul batas antara Desa Kebarepan Kecamatan Plumbon, Desa Kasugengan Lor Kecamatan Depok dan Desa Jamblang Kecamatan Jamblang yang terletak pada TK 32.09.18.2012-31.2008-40.2001-000 dengan koordinat : $6^{\circ} 41' 48,287''$ LS dan $108^{\circ} 27' 44,207''$ BT ke arah timur laut menyusuri as Sungai Jamblang.
 2. Hingga bertemu simpul batas antara Desa Kebarepan Kecamatan Plumbon, Desa Jamblang dan Desa Wangunharja Kecamatan Jamblang yang terletak pada TK 32.09.18.2012-40.2001-40.2003-000 dengan koordinat : $6^{\circ} 41' 44,579''$ LS dan $108^{\circ} 27' 54,472''$ BT.
- h. Batas Desa Kebarepan Kecamatan Plumbon dengan Desa Wangunharja Kecamatan Jamblang adalah sebagai berikut:
1. Dimulai dari simpul batas antara Desa Kebarepan Kecamatan Plumbon, Desa Jamblang dan Desa Wangunharja Kecamatan Jamblang yang terletak pada TK 32.09.18.2012-40.2001-40.2003-000 dengan koordinat : $6^{\circ} 41' 44,579''$ LS dan $108^{\circ} 27' 54,472''$ BT ke arah timur laut menyusuri as Sungai Jamblang.
 2. Hingga bertemu simpul batas antara Desa Kebarepan Kecamatan Plumbon, Desa Pasanggrahan Kecamatan Plumbon dan Desa Wangunharja Kecamatan Jamblang yang terletak pada TK 32.09.18.2012-18.2013-40.2003-000 dengan koordinat : $6^{\circ} 41' 37,339''$ LS dan $108^{\circ} 28' 1,843''$ BT.
- (2) Dalam rangka penegasan batas Desa dapat ditindaklanjuti dengan pemasangan batas buatan seperti pilar batas Desa yang mengacu pada titik koordinat sebagaimana dimaksud pada ayat (1).

- (3) Peta Desa Kebarepan Kecamatan Plumbon sebagaimana tercantum dalam Lampiran yang merupakan bagian tidak terpisahkan dari Peraturan Bupati ini.

BAB IV
KETENTUAN LAIN-LAIN

Pasal 5

- (1) TK sebagaimana dimaksud dalam Pasal 4 ayat (1) bersifat tetap dan tidak berubah akibat perubahan nama Desa dan/ atau Kecamatan.
- (2) Peta Batas Desa merupakan penentuan batas-batas wilayah Desa secara administratif sehingga tidak mengubah, mengurangi, menambah atau menghapuskan luasan atau batas-batas kawasan tertentu, hak atas tanah, hak ulayat dan hak adat yang ada pada masyarakat.

BAB V
KETENTUAN PENUTUP

Pasal 6

Peraturan Bupati ini mulai berlaku pada tanggal diundangkan.

Agar setiap orang mengetahuinya, memerintahkan pengundangan Peraturan Bupati ini dengan penempatannya dalam Berita Daerah Kabupaten Cirebon.

Ditetapkan di Sumber
pada tanggal 30 Desember 2022

BUPATI CIREBON,

ttd

IMRON

Diundangkan di Sumber
pada tanggal 30 Desember 2022

SEKRETARIS DAERAH KABUPATEN CIREBON,

HILMY RIVAI

BERITA DAERAH KABUPATEN CIREBON TAHUN 2022 NOMOR 479

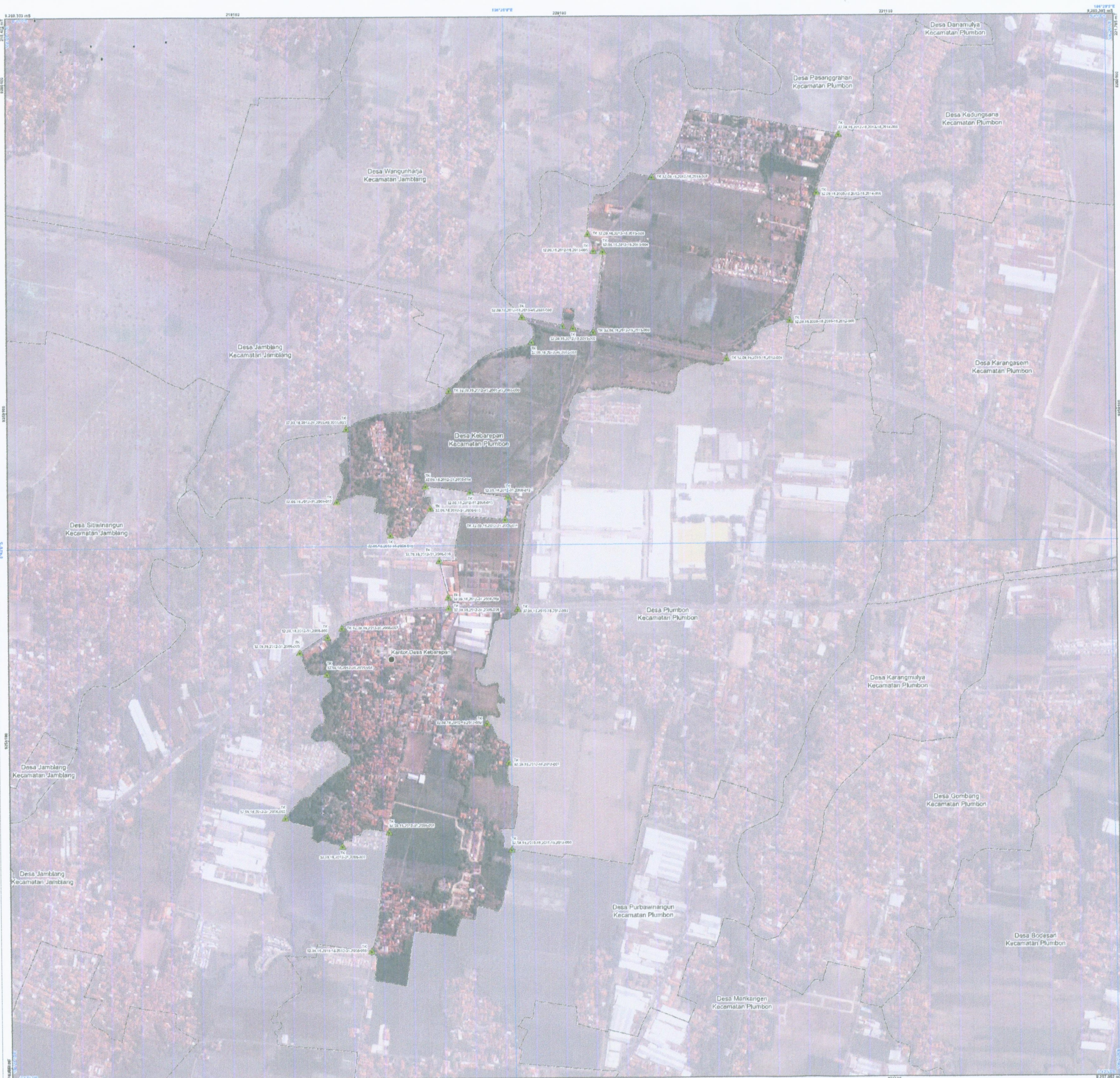

PETA BATAS DESA

Kode Wilayah : 32.09.18.2012

DESA KEBAREPAN
KECAMATAN PLUMBON
KABUPATEN CIREBON
PROVINSI JAWA BARAT

U **SKALA 1:4.000**
0 50 100 200 400



Sistem Proyeksi : Transverse Mercator
Sistem Grid : Grid Geografi dan Grid Universal Transverse Mercator
Datum Horizontal : SRGI 2013

DICETAK DAN DITERBITKAN OLEH :
PEMERINTAH KABUPATEN CIREBON
Jl. Sunan Kalijaga No.7
Email: dispenda@cirebonkab.go.id
© Copyright 2021, All Rights Reserved.

KETERANGAN
 ● Titik Kartometrik
 ● Kantor Pemerintahan
 ■ Batas Negara
 - - - Batas Provinsi
 = = = Batas Kabupaten/Kota
 - - - - Batas Kecamatan
 - - - - - Batas Desa/Kelurahan

Daftar Titik Kartometrik

Titik Kartometrik	Berdasarkan				UTM	Easting	Northing
	Longitude	Latitude	X	Y			
TK.02.18.2012-18.2012-18.2012-001	108° 21' 54.471" E	6° 41' 54.374" S	20974.173	929184.341	20974.173	929184.341	
TK.02.18.2012-18.2012-18.2012-002	108° 21' 54.471" E	6° 41' 54.374" S	20974.173	929184.341	20974.173	929184.341	
TK.02.18.2012-18.2012-18.2012-003	108° 21' 54.471" E	6° 41' 54.374" S	20974.173	929184.341	20974.173	929184.341	
TK.02.18.2012-18.2012-18.2012-004	108° 21' 54.471" E	6° 41' 54.374" S	20974.173	929184.341	20974.173	929184.341	
TK.02.18.2012-18.2012-18.2012-005	108° 21' 54.471" E	6° 41' 54.374" S	20974.173	929184.341	20974.173	929184.341	
TK.02.18.2012-18.2012-18.2012-006	108° 21' 54.471" E	6° 41' 54.374" S	20974.173	929184.341	20974.173	929184.341	
TK.02.18.2012-18.2012-18.2012-007	108° 21' 54.471" E	6° 41' 54.374" S	20974.173	929184.341	20974.173	929184.341	
TK.02.18.2012-18.2012-18.2012-008	108° 21' 54.471" E	6° 41' 54.374" S	20974.173	929184.341	20974.173	929184.341	
TK.02.18.2012-18.2012-18.2012-009	108° 21' 54.471" E	6° 41' 54.374" S	20974.173	929184.341	20974.173	929184.341	
TK.02.18.2012-18.2012-18.2012-010	108° 21' 54.471" E	6° 41' 54.374" S	20974.173	929184.341	20974.173	929184.341	
TK.02.18.2012-18.2012-18.2012-011	108° 21' 54.471" E	6° 41' 54.374" S	20974.173	929184.341	20974.173	929184.341	
TK.02.18.2012-18.2012-18.2012-012	108° 21' 54.471" E	6° 41' 54.374" S	20974.173	929184.341	20974.173	929184.341	
TK.02.18.2012-18.2012-18.2012-013	108° 21' 54.471" E	6° 41' 54.374" S	20974.173	929184.341	20974.173	929184.341	
TK.02.18.2012-18.2012-18.2012-014	108° 21' 54.471" E	6° 41' 54.374" S	20974.173	929184.341	20974.173	929184.341	
TK.02.18.2012-18.2012-18.2012-015	108° 21' 54.471" E	6° 41' 54.374" S	20974.173	929184.341	20974.173	929184.341	
TK.02.18.2012-18.2012-18.2012-016	108° 21' 54.471" E	6° 41' 54.374" S	20974.173	929184.341	20974.173	929184.341	
TK.02.18.2012-18.2012-18.2012-017	108° 21' 54.471" E	6° 41' 54.374" S	20974.173	929184.341	20974.173	929184.341	
TK.02.18.2012-18.2012-18.2012-018	108° 21' 54.471" E	6° 41' 54.374" S	20974.173	929184.341	20974.173	929184.341	
TK.02.18.2012-18.2012-18.2012-019	108° 21' 54.471" E	6° 41' 54.374" S	20974.173	929184.341	20974.173	929184.341	
TK.02.18.2012-18.2012-18.2012-020	108° 21' 54.471" E	6° 41' 54.374" S	20974.173	929184.341	20974.173	929184.341	
TK.02.18.2012-18.2012-18.2012-021	108° 21' 54.471" E	6° 41' 54.374" S	20974.173	929184.341	20974.173	929184.341	
TK.02.18.2012-18.2012-18.2012-022	108° 21' 54.471" E	6° 41' 54.374" S	20974.173	929184.341	20974.173	929184.341	
TK.02.18.2012-18.2012-18.2012-023	108° 21' 54.471" E	6° 41' 54.374" S	20974.173	929184.341	20974.173	929184.341	
TK.02.18.2012-18.2012-18.2012-024	108° 21' 54.471" E	6° 41' 54.374" S	20974.173	929184.341	20974.173	929184.341	
TK.02.18.2012-18.2012-18.2012-025	108° 21' 54.471" E	6° 41' 54.374" S	20974.173	929184.341	20974.173	929184.341	
TK.02.18.2012-18.2012-18.2012-026	108° 21' 54.471" E	6° 41' 54.374" S	20974.173	929184.341	20974.173	929184.341	
TK.02.18.2012-18.2012-18.2012-027	108° 21' 54.471" E	6° 41' 54.374" S	20974.173	929184.341	20974.173	929184.341	
TK.02.18.2012-18.2012-18.2012-028	108° 21' 54.471" E	6° 41' 54.374" S	20974.173	929184.341	20974.173	929184.341	
TK.02.18.2012-18.2012-18.2012-029	108° 21' 54.471" E	6° 41' 54.374" S	20974.173	929184.341	20974.173	929184.341	
TK.02.18.2012-18.2012-18.2012-030	108° 21' 54.471" E	6° 41' 54.374" S	20974.173	929184.341	20974.173	929184.341	
TK.02.18.2012-18.2012-18.2012-031	108° 21' 54.471" E	6° 41' 54.374" S	20974.173	929184.341	20974.173	929184.341	
TK.02.18.2012-18.2012-18.2012-032	108° 21' 54.471" E	6° 41' 54.374" S	20974.173	929184.341	20974.173	929184.341	
TK.02.18.2012-18.2012-18.2012-033	108° 21' 54.471" E	6° 41' 54.374" S	20974.173	929184.341	20974.173	929184.341	
TK.02.18.2012-18.2012-18.2012-034	108° 21' 54.471" E	6° 41' 54.374" S	20974.173	929184.341	20974.173	929184.341	
TK.02.18.2012-18.2012-18.2012-035	108° 21' 54.471" E	6° 41' 54.374" S	20974.173	929184.341	20974.173	929184.341	
TK.02.18.2012-18.2012-18.2012-036	108° 21' 54.471" E	6° 41' 54.374" S	20974.173	929184.341	20974.173	929184.341	
TK.02.18.2012-18.2012-18.2012-037	108° 21' 54.471" E	6° 41' 54.374" S	20974.173	929184.341	20974.173	929184.341	
TK.02.18.2012-18.2012-18.2012-038	108° 21' 54.471" E	6° 41' 54.374" S	20974.173	929184.341	20974.173	929184.341	
TK.02.18.2012-18.2012-18.2012-039	108° 21' 54.471" E	6° 41' 54.374" S	20974.173	929184.341	20974.173	929184.341	
TK.02.18.2012-18.2012-18.2012-040	108° 21' 54.471" E	6° 41' 54.374" S	20974.173	929184.341	20974.173	929184.341	

BUPATI CIREBON,

ttt

Diundangkan di Sumber
pada tanggal: 30 Desember 2022
SEKRETARIS DAERAH KABUPATEN CIREBON,

IMRON

HILMY RIVA'I
BERITA DAERAH KABUPATEN CIREBON TAHUN 2022 NOMOR 479

Sumber Peta : - Citra Terbang Satelit Resolusi Tinggi (CTSR) tahun 2017-2015
- Data Digital Peta Rupa Bumi Indonesia Skala 1:25.000 Badan Informasi Geospasial
- Data Digital batas wilayah administrasi Badan Informasi Geospasial edisi Tahun 2021
- Data batas wilayah administrasi kabupaten/kota Permenreg No.75 Tahun 2016
- Hasil peacakan batas desa tahun 2022
- Data batas wilayah administrasi desa/kelurahan hasil kegiatan Kesepakatan Teknis Tahun 2022
Riwayat Peta : Peta ini dibuat berdasarkan hasil penggambaran batas yang dilakukan dengan kesepakatan antar Kepala Desa / Lurah / Camat dan diketahui oleh Pemerintah Daerah Kabupaten/Kota dan SKPD/OPD terkait.