



BUPATI CIREBON
PROVINSI JAWA BARAT

KEPUTUSAN BUPATI CIREBON

NOMOR : 600.2.3.2/Kep.1097 -DPKPP/2023
LAMPIRAN : 1 (satu) Lampiran

TENTANG

PENERIMA BANTUAN BEDAH RUMAH SWADAYA TANGGAP
TAHUN ANGGARAN 2023

BUPATI CIREBON,

- Menimbang : a. bahwa untuk menangani rumah tidak layak huni yang disebabkan oleh bencana perseorangan atau bencana berskala kecil dengan kondisi yang mendesak diperlukan Bantuan Bedah Rumah Swadaya Tanggap;
- b. bahwa rumah tidak layak huni sebagaimana dimaksud dalam huruf a, belum teranggarkan pada Bantuan Bedah Rumah Swadaya Tahun Anggaran 2023;
- c. bahwa untuk melaksanakan Bantuan Bedah Rumah Swadaya Tanggap perlu ditetapkan daftar penerima bantuan;
- d. bahwa berdasarkan pertimbangan sebagaimana dimaksud dalam huruf a, huruf b, dan huruf c, perlu menetapkan Keputusan Bupati tentang Penerima Bantuan Bedah Rumah Swadaya Tanggap Tahun Anggaran 2023;
- Mengingat : 1. Undang-Undang Nomor 14 Tahun 1950 tentang Pembentukan Daerah-Daerah Kabupaten Dalam Lingkungan Propinsi Djawa Barat (Berita Negara Republik Indonesia tanggal 8 Agustus 1950) sebagaimana telah diubah dengan Undang-Undang Nomor 4 Tahun 1968 tentang Pembentukan Kabupaten Purwakarta dan Kabupaten Subang dengan mengubah Undang-Undang Nomor 14 Tahun 1950 tentang Pembentukan Daerah-Daerah Kabupaten Dalam Lingkungan Propinsi Djawa Barat (Lembaran Negara Republik Indonesia Tahun 1968 Nomor 31, Tambahan Lembaran Negara Republik Indonesia Nomor 2851);
2. Undang-Undang Nomor 28 Tahun 2002 tentang Bangunan Gedung (Lembaran Negara Republik Indonesia Tahun 2002

melalui rekening penerima Bantuan Bedah Rumah Swadaya Tanggap pada PT. Bank Pembangunan Daerah Jawa Barat dan Banten, Tbk. Kantor Cabang Sumber.

- KEEMPAT : Segala biaya yang timbul akibat ditetapkannya Keputusan ini dibebankan kepada Perubahan Anggaran Pendapatan dan Belanja Daerah Kabupaten Cirebon Tahun Anggaran 2023.
- KELIMA : Keputusan Bupati ini mulai berlaku sejak tanggal ditetapkan.

Ditetapkan di Sumber
pada tanggal 15 November 2023

BUPATI CIREBON,



IMRON

Tembusan:

1. Yth. Ketua Dewan Perwakilan Rakyat Daerah Kabupaten Cirebon;
2. Yth. Kepala Badan Keuangan dan Aset Daerah Kabupaten Cirebon;
3. Yth. PT. Bank Pembangunan Daerah Jawa Barat dan Banten, Tbk.
Kantor Cabang Sumber; dan
4. Yth. Koordinator Fasilitator Bantuan Bedah Rumah Swadaya Tanggap.

Nomor 134, Tambahan Lembaran Negara Republik Indonesia Nomor 4247) sebagaimana telah diubah beberapa kali, terakhir dengan Undang-Undang Nomor 6 Tahun 2023 tentang Penetapan Peraturan Pemerintah Pengganti Undang-Undang Nomor 2 Tahun 2022 tentang Cipta Kerja menjadi Undang-Undang (Lembaran Negara Republik Indonesia Tahun 2023 Nomor 41, Tambahan Lembaran Negara Republik Indonesia Nomor 6856);

3. Undang-Undang Nomor 1 Tahun 2011 tentang Perumahan dan Kawasan Permukiman (Lembaran Negara Republik Indonesia Tahun 2011 Nomor 7, Tambahan Lembaran Negara Republik Indonesia Nomor 5188) sebagaimana telah diubah beberapa kali, terakhir dengan Undang-Undang Nomor 6 Tahun 2023 tentang Penetapan Peraturan Pemerintah Pengganti Undang-Undang Nomor 2 Tahun 2022 tentang Cipta Kerja menjadi Undang-Undang (Lembaran Negara Republik Indonesia Tahun 2023 Nomor 41, Tambahan Lembaran Negara Republik Indonesia Nomor 6856);
4. Undang-Undang Nomor 23 Tahun 2014 tentang Pemerintahan Daerah (Lembaran Negara Republik Indonesia Tahun 2014 Nomor 244, Tambahan Lembaran Negara Republik Indonesia Nomor 5587) sebagaimana telah diubah beberapa kali, terakhir dengan Undang-Undang Nomor 6 Tahun 2023 tentang Penetapan Peraturan Pemerintah Pengganti Undang-Undang Nomor 2 Tahun 2022 tentang Cipta Kerja menjadi Undang-Undang (Lembaran Negara Republik Indonesia Tahun 2023 Nomor 41, Tambahan Lembaran Negara Republik Indonesia Nomor 6856);
5. Peraturan Pemerintah Nomor 14 Tahun 2016 tentang Penyelenggaraan Perumahan dan Kawasan Permukiman (Lembaran Negara Republik Indonesia Tahun 2016 Nomor 101, Tambahan Lembaran Negara Republik Indonesia Nomor 5833) sebagaimana telah diubah dengan Peraturan Pemerintah Nomor 12 Tahun 2021 tentang Perubahan Atas Peraturan Pemerintah Nomor 14 Tahun 2016 tentang Penyelenggaraan Perumahan dan Kawasan Permukiman (Lembaran Negara Republik Indonesia Tahun 2021 Nomor 22, Tambahan Lembaran Negara Republik Indonesia Nomor 6624);
6. Peraturan Pemerintah Nomor 12 Tahun 2019 tentang Pengelolaan Keuangan Daerah (Lembaran Negara Republik Indonesia Tahun 2019 Nomor 42, Tambahan Lembaran Negara Republik Indonesia Nomor 6322);

7. Peraturan Pemerintah Nomor 16 Tahun 2021 tentang Peraturan Pelaksanaan Undang-undang Nomor 28 Tahun 2002 tentang Bangunan Gedung (Lembaran Negara Republik Indonesia Tahun 2021 Nomor 26, Tambahan Lembaran Negara Republik Indonesia Nomor 6628);
8. Peraturan Presiden Nomor 16 Tahun 2018 tentang Pengadaan Barang/Jasa Pemerintah (Lembaran Negara Republik Indonesia Tahun 2018 Nomor 33), sebagaimana telah diubah dengan Peraturan Presiden Nomor 12 Tahun 2021 tentang Perubahan Atas Peraturan Presiden Nomor 16 Tahun 2018 tentang Pengadaan Barang/Jasa Pemerintah (Lembaran Negara Republik Indonesia Tahun 2021 Nomor 63);
9. Peraturan Menteri Pekerjaan Umum dan Perumahan Rakyat Nomor 02/PRT/M/2016 tentang Peningkatan Kualitas terhadap Perumahan Kumuh dan Permukiman Kumuh (Berita Negara Republik Indonesia Tahun 2016 Nomor 172);
10. Peraturan Menteri Pekerjaan Umum dan Perumahan Rakyat Nomor 07/PRT/M/2018 tentang Bantuan Stimulan Perumahan Swadaya (Berita Negara Republik Indonesia Tahun 2018 Nomor 403);
11. Peraturan Menteri Dalam Negeri Nomor 90 Tahun 2019 tentang Klasifikasi, Kodefikasi, dan Nomenklatur Perencanaan Pembangunan dan Keuangan Daerah (Berita Negara Republik Indonesia Tahun 2019 Nomor 1447);
13. Peraturan Menteri Dalam Negeri Nomor 77 Tahun 2020 tentang Pedoman Teknis Pengelolaan Keuangan Daerah (Berita Negara Republik Indonesia Tahun 2020 Nomor 1781);
14. Peraturan Daerah Kabupaten Cirebon Nomor 7 Tahun 2023 tentang Perubahan Anggaran Pendapatan dan Belanja Daerah Tahun Anggaran 2023 (Lembaran Daerah Kabupaten Cirebon Tahun 2023 Nomor 7);
15. Peraturan Bupati Cirebon Nomor 58 Tahun 2018 tentang Penyelenggaraan Bangunan Gedung (Berita Daerah Kabupaten Cirebon Tahun 2018 Nomor 59 Seri E. 38);
16. Peraturan Bupati Cirebon Nomor 9 Tahun 2021 tentang Bantuan Bedah Rumah Swadaya (Berita Daerah Kabupaten Cirebon Tahun 2021 Nomor 9, Seri E) sebagaimana telah diubah dengan Peraturan Bupati Cirebon Nomor 158

Tahun 2022 tentang Perubahan Atas Peraturan Bupati Nomor 9 Tahun 2021 tentang Bantuan Bedah Rumah Swadaya (Berita Daerah Kabupaten Cirebon Tahun 2022 Nomor 158);

17. Peraturan Bupati Cirebon Nomor 72 Tahun 2021 tentang Tata Cara Penganggaran, Pelaksanaan dan Penatausahaan, Pertanggungjawaban dan Pelaporan serta Monitoring dan Evaluasi Belanja Hibah dan Belanja Bantuan Sosial yang Bersumber dari Anggaran Pendapatan dan Belanja Daerah (Berita Daerah Kabupaten Cirebon Tahun 2021 Nomor 72);
18. Peraturan Bupati Cirebon Nomor 171 Tahun 2021 tentang Sistem dan Prosedur Pengelolaan Keuangan Daerah Pemerintah Kabupaten Cirebon (Berita Daerah Kabupaten Cirebon Tahun 2021 Nomor 171);
19. Peraturan Bupati Cirebon Nomor 46 Tahun 2022 tentang Tata Cara Penganggaran, Pelaksanaan, Penatausahaan, Pertanggungjawaban, Pelaporan serta Monitoring dan Evaluasi Belanja Tidak Terduga (Berita Daerah Kabupaten Cirebon Tahun 2022 Nomor 46);
19. Peraturan Bupati Cirebon Nomor 88 Tahun 2023 tentang Penjabaran Perubahan Anggaran Pendapatan dan Belanja Daerah Tahun Anggaran 2023 (Berita Daerah Kabupaten Cirebon Tahun 2023 Nomor 88).

MEMUTUSKAN :

Menetapkan :

- KESATU : Penerima Bantuan Bedah Rumah Swadaya Tanggap Tahun Anggaran 2023 dengan Daftar Bantuan Bedah Rumah Swadaya Tanggap Tahun Anggaran 2023 sebagaimana tercantum dalam Lampiran yang merupakan bagian tidak terpisahkan dari Keputusan ini.
- KEDUA : Penerima Bantuan Bedah Rumah Swadaya Tanggap sebagaimana dimaksud pada Diktum KESATU wajib memanfaatkan dana Bantuan Bedah Rumah Swadaya Tanggap guna membeli bahan bangunan dan membayar upah kerja untuk peningkatan kualitas rumah swadaya secara sungguh-sungguh sesuai peraturan perundang-undangan.
- KETIGA : Dana Bantuan Bedah Rumah Swadaya Tanggap disalurkan ke penerima Bantuan Bedah Rumah Swadaya Tanggap

LAMPIRAN : KEPUTUSAN BUPATI CIREBON
NOMOR : 600.2.3.2/Kep. 1097 -DPKPP/2023
TANGGAL : 15 November 2023
TENTANG : PENERIMA BANTUAN BEDAH RUMAH SWADAYA
TANGGAP TAHUN ANGGARAN 2023

**DAFTAR PENERIMA
BANTUAN BEDAH RUMAH SWADAYA TANGGAP
TAHUN ANGGARAN 2023**

No.	Nama	NIK	Alamat	Besaran Bantuan (Rp)
1	SUKERI	3209151503740010	Blok Wanakerta Utara RT 002 RW 008 Kelurahan Tukmudal Kecamatan Sumber	20.000.000,00
2	HERNI	3209215608720009	Blok Desa RT 002 RW 001 Desa Buyut Kecamatan Gunungjati	20.000.000,00
3	SYAEPUDIN	3209032710730001	Jln. KH. Abd. Alim RT 013 RW 003 Desa Panggangsari Kecamatan Losari	20.000.000,00
4	FUAD	3209142110820002	Dusun Desa RT 001RW 003 Desa Wanasaba Lor Kecamatan Talun	20.000.000,00

BUPATI CIREBON,

IMRON



PEMERINTAH KABUPATEN CIREBON
DINAS PERUMAHAN, KAWASAN PERMUKIMAN DAN PERTANAHAN

Jl. Sunan Giri No. 06 Telp. (0231) 320670 Fax. 320670

E-mail : dpkpp@cirebonkab.go.id

SUMBER - 45611

NOTA DINAS

Kepada : **BAPAK BUPATI CIREBON**
Dari : **KEPALA DINAS PERUMAHAN, KAWASAN PERMUKIMAN
DAN PERTANAHAN KABUPATEN CIREBON**
Tanggal : 19 Oktober 2023
Nomor : 600.2.7.4 / 1016 /Waskim
Lampiran : 1 (satu) berkas
Perihal : **Permohonan Penetapan Penerima Bantuan Bedah Rumah Swadaya
Tanggap Tahun Anggaran 2023**

Dipermaklumkan dengan hormat, dapat kami sampaikan hal-hal sebagai berikut:

1. Adanya permohonan bantuan perbaikan rumah tidak layak huni yang disebabkan bencana perseorangan atau bencana berskala kecil seperti kebakaran, roboh karena usia bangunan sudah tua, dan lain sebagainya. Kondisi rumah sangat mendesak untuk segera diperbaiki.
2. Pemohon belum pernah mendapatkan bantuan dari pihak manapun serta belum dianggarkan melalui Bantuan Bedah Rumah Swadaya (BBRS) pada Anggaran Murni maupun Anggaran Perubahan Tahun 2023.
3. Berdasarkan Pasal 39 ayat (1), ayat (2) dan ayat (3) Peraturan Bupati Cirebon Nomor 72 Tahun 2021 tentang Tata Cara Penganggaran, Pelaksanaan dan Penatausahaan, Pertanggungjawaban dan Pelaporan Serta Monitoring dan Evaluasi Belanja Hibah dan Belanja Bantuan Sosial yang Bersumber dari Anggaran Pendapatan dan Belanja Daerah, Dinas Perumahan, Kawasan Permukiman dan Pertanahan Kabupaten Cirebon mengusulkan penanganan rumah tidak layak huni dengan kondisi khusus sebagaimana dimaksud dalam angka 1 dan angka 2 yaitu sebagai berikut:
 - a. Menggunakan Alokasi Bantuan Sosial Tidak Direncanakan Sebelumnya;
 - b. Menggunakan Anggaran Belanja Tidak Terduga Tahun 2023;
 - c. Pagu alokasi anggaran per unitnya Rp20.000.000,00 (dua puluh juta rupiah) tidak melebihi pagu alokasi belanja bantuan sosial yang direncanakan.
4. Sesuai dengan Petunjuk Teknis yang telah kami susun, kegiatan ini kami beri nama Bantuan Bedah Rumah Swadaya Tanggap (BBRS Tanggap).
5. Kami telah melakukan verifikasi dan evaluasi terhadap pemohon, dan terdapat 4 (empat) pemohon yang lolos sebagai penerima Bantuan Bedah Rumah Swadaya Tanggap.
6. Untuk melaksanakan Bantuan Bedah Rumah Swadaya Tanggap Tahun Anggaran 2023, perlu ditetapkan daftar penerima bantuan (terlampir).

10/23
11

Berkenaan dengan hal tersebut, kami mohon kiranya Bapak Bupati untuk menandatangani Keputusan tentang Penerima Bantuan Bedah Rumah Swadaya Tanggap Tahun Anggaran 2023.

Demikian atas perhatian dan perkenannya, kami haturkan terima kasih.

KEPALA DINAS PERUMAHAN,
KAWASAN PERMUKIMAN DAN PERTANAHAN
KABUPATEN CIREBON

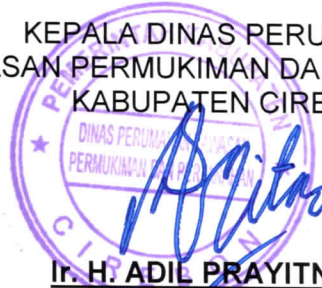

Ir. H. ADIL PRAYITNO, MT
Pembina Utama Muda (IV/c)
NIP. 19660330 199403 1 002

LAMPIRAN

Nomor : 600-2.7.4 / 1016 Waskim
Tanggal : 19 Oktober 2023

DAFTAR PENERIMA
BANTUAN BEDAH RUMAH SWADAYA TANGGAP
TAHUN ANGGARAN 2023

No.	Nama	NIK	Alamat	Besaran Bantuan (Rp)
1	SUKERI	3209151503740010	Blok Wanakerta Utara RT 002 RW 008 Kelurahan Tukmudal Kecamatan Sumber	20.000.000,00
2	HERNI	3209215608720009	Blok Desa RT 002 RW 001 Desa Buyut Kecamatan Gunungjati	20.000.000,00
3	SYAEPUDIN	3209032710730001	Jln. KH. Abd. Alim RT 013 RW 003 Desa Panggangsari Kecamatan Losari	20.000.000,00
4	FUAD	3209142110820002	Dusun Desa RT 001RW 003 Desa Wanasaba Lor Kecamatan Talun	20.000.000,00

KEPALA DINAS PERUMAHAN,
KAWASAN PERMUKIMAN DAN PERTANAHAN
KABUPATEN CIREBON

Ir. H. ADIL PRAYITNO, MT
Pembina Utama Muda (IV/c)
NIP. 19660330 199403 1 002

PROPOSAL PERMOHONAN

BANTUAN SOSIAL MELALUI BELANJA TIDAK TERDUGA (BTT)

KABUPATEN CIREBON



Pemohon	: SUKERI
Alamat	: Blok Wanakarta Utara RT 002 RW 008
Kelurahan	: Tukmudal
Kecamatan	: Sumber
Kabupaten	: Cirebon

TAHUN 2023

**LEMBAR VERIFIKASI PROPOSAL PERMOHONAN
BANTUAN SOSIAL MELALUI BELANJA TIDAK TERDUGA (BTT)
KABUPATEN CIREBON**

Nama lengkap : **SUKERI**
 Tempat/ tanggal lahir : Cirebon, 15 Maret 1974
 NIK : 3209151503740010
 Pekerjaan : Buruh Harian Lepas
 Status perkawinan : Belum Kawin
 Alamat : Blok Wanakarta Utara RT 002 RW 008
 Kelurahan : Tukmudal
 Kecamatan : Sumber
 Kabupaten : Cirebon

No.	Berkas	Kelengkapan		Rekomendasi	
		Ada	Tidak Ada	Ya	Tidak
1	surat permohonan Bantuan Sosial Melalui Belanja Tidak Terduga (BTT)	√		√	
2	surat pernyataan penghasilan	√			
3	fotokopi sertifikat tanah/ petuk D/ girik/ leter C/ pepipil atau surat keterangan kepemilikan/ penguasaan hak atas tanah dari kuwu/ lurah *	√			
4	surat pernyataan kesanggupan berswadaya	√			
5	lembar penilaian rumah tidak layak huni	√			
6	fotokopi KTP	√			
7	fotokopi Kartu Keluarga (KK)	√			

Rekomendasi Verifikator

No	Level	Nama	Tanda Tangan	Tanggal	Keterangan /Catatan
1	TFL T-0	M Salman Salahuddin W, ST			

Catatan:

*) coret yang tidak perlu/ pilih salah satu

Tukmudal, 10 April 2023

Sifat : Biasa
Lamp. : 1 (satu) berkas
Perihal : **Permohonan Bantuan Sosial
Melalui Belanja Tidak Terduga (BTT)**

Kepada
Yth. BUPATI CIREBON

Ccp
Badan Keuangan dan Asset Daerah
Dinas Perumahan Kawasan
Permukiman Dan Pertanahan
di
S U M B E R

Saya yang bertanda tangan di bawah ini :

Nama lengkap : **SUKERI**
Tempat/ tanggal lahir : Cirebon, 15 Maret 1974
NIK : 3209151503740010
Pekerjaan : Buruh Harian Lepas
Status perkawinan : Belum Kawin
Alamat : Blok Wanakarta Utara RT 002 RW 008
Kelurahan : Tukmudal
Kecamatan : Sumber
Kabupaten : Cirebon

Dengan ini menyatakan bahwa saya:

1. Warga Negara Indonesia dan belum berkeluarga;
2. berpenghasilan paling banyak sebesar upah minimum kabupaten yang layak diberikan Bantuan Sosial Melalui Belanja Tidak Terduga (BTT) Kabupaten Cirebon;
3. memiliki/ menguasai tanah;
4. memiliki dan menempati rumah satu-satunya dengan kondisi tidak layak huni;
5. belum pernah memperoleh Bantuan Sosial Melalui Belanja Tidak Terduga (BTT) atau bantuan perumahan sejenis dari pemerintah; dan
6. memiliki keswadayaan dan berencana meningkatkan kualitas rumah.
7. Terkena bencana alam (Angin Putting Beliung)

Sehubungan dengan hal tersebut di atas, saya mengajukan permohonan Bantuan Sosial Melalui Belanja Tidak Terduga (BTT) Kabupaten Cirebon dengan usulan biaya Rp. 25.000.000 (Dua Puluh Lima Juta Rupiah), dengan perincian sebagai berikut:

Biaya Material : Rp. 20.000.000 (Dua Puluh Juta Rupiah)

Biaya Tukang : Rp. 5.000.000 (Lima Juta Rupiah)

Sebagai kelengkapan permohonan ini, bersama ini saya lampirkan:

- a. surat pernyataan penghasilan dari yang bersangkutan diketahui lurah;
- b. ~~fotokopi sertifikat tanah/ petuk D/ girik/ leter C/ pepipil~~ atau surat keterangan kepemilikan/ penguasaan hak atas tanah dari ~~kuwu/~~ lurah *);
- c. surat pernyataan kesanggupan berswadaya;

- d. lembar penilaian rumah tidak layak huni.
- e. fotokopi KTP; dan
- f. fotokopi Kartu Keluarga (KK).

Demikian surat permohonan ini beserta lampirannya saya buat dengan sebenar-benarnya dan saya bertanggung jawab terhadap kebenaran isinya untuk kiranya dapat dikabulkan.

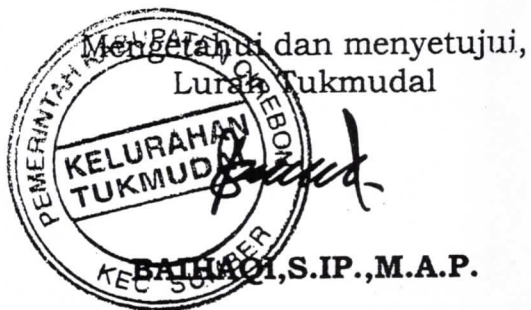

Pemohon,

SUKERI

Catatan:

*) coret yang tidak perlu/ pilih salah satu

SURAT PERNYATAAN PENGHASILAN

Saya yang bertanda tangan di bawah ini:

Nama lengkap	: SUKERI
Tempat/ tanggal lahir	: Cirebon, 15 Maret 1974
NIK	: 3209151503740010
Pekerjaan	: Buruh Harian Lepas
Status perkawinan	: Belum Kawin
Alamat	: Blok Wanakarta Utara RT 002 RW 008.
Kelurahan	: Tukmudal
Kecamatan	: Sumber
Kabupaten	: Cirebon

Dengan ini menyatakan dan menerangkan bahwa penghasilan keluarga saya rata-rata sebesar Rp.850.000 /bulan. Surat pernyataan ini saya buat untuk melengkapi administrasi dalam pengusulan Bantuan Sosial Melalui Belanja Tidak Terduga (BTT) Kabupaten Cirebon.

Demikian surat pernyataan ini saya buat dengan sebenar-benarnya untuk dipergunakan sebagaimana mestinya.



BAIHAQI, S.IP., M.A.P.

Cirebon, 10 April 2023
yang membuat pernyataan,

SUKERI



PEMERINTAH KABUPATEN CIREBON
KECAMATAN SUMBER
KELURAHAN TUKMUDAL

Jl. Rd. Dewi Sartika

45611

SURAT KETERANGAN KEPEMILIKAN/PENGUASAAN HAK ATAS TANAH

Nomor : 900 / 05 / 421

Saya yang bertanda tangan ini :

Nama : **BAIHAQI, S.IP., M.A.P.**

Jabatan : Lurah Kelurahan Tukmudal

Alamat : Jl. Rd. Dewi Sartika, Kelurahan Tukmudal, Kecamatan Sumber

Dengan ini menerangkan bahwa :

1. Sebidang tanah milik/dikuasai SUKERI (Calon Penerima Bantuan Sosial Melalui Belanja Tidak Terduga), berupa tanah kering dengan batas-batas :

Utara : Jalan/Gang

Timur : Tanah Milik Anita Rahayu

Selatan : Tanah Milik H Didi

Barat : Tanah Milik Aliya

Sungguh-sungguh adalah hak milik dari/dikuasai oleh SUKERI (Calon Penerima Bantuan Sosial Melalui Belanja Tidak Terduga), dengan alamat Blok Wanakarta Utara RT 002 RW 008, Kelurahan Tukmudal Kecamatan Sumber, Kabupaten Cirebon.

2. Pemilik/penguasa tanah tersebut adalah Warga Negara Indonesia, pekerjaan Buruh Harian Lepas.
3. Tanah tersebut adalah benar atas nama SUKERI (Calon Penerima Bantuan Sosial Melalui Belanja Tidak Terduga) dan tidak menjadi perselisihan dengan pihak lain, baik mengenai haknya maupun batas-batasnya.
4. Tanah tersebut digunakan untuk perumahan.
5. Sertifikat Tanah, Petuk D, Girik, leter C, Pepipil, atau sejenisnya atas tanah tersebut tidak ada karena ~~hilang, musnah, rusak~~, tidak tertib *)

Demikian surat keterangan ini dibuat hanya untuk kepentingan pengusulan permohonan Bantuan Sosial Melalui Belanja Tidak Terduga (BTT) Kabupaten Cirebon.

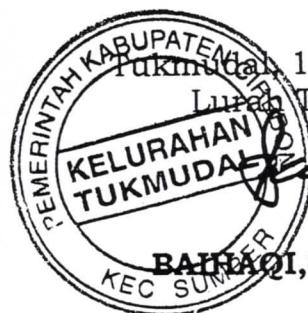

Tukmudal, 10 April 2023

Lurah Tukmudal

BAIHAQI, S.IP., M.A.P.

SURAT PERNYATAAN KESANGGUPAN BERSWADAYA

Saya yang bertanda tangan di bawah ini:

Nama lengkap	: SUKERI
Tempat/ tanggal lahir	: Cirebon, 15 Maret 1974
NIK	: 3209151503740010
Pekerjaan	: Buruh Harian Lepas
Status perkawinan	: Belum Kawin
Alamat	: Blok Wanakarta Utara RT 002 RW 008
Kelurahan	: Tukmudal
Kecamatan	: Sumber
Kabupaten	: Cirebon

Dengan ini menyatakan bahwa saya sanggup berswadaya untuk melaksanakan **Bantuan Sosial Melalui Belanja Tidak Terduga (BTT)** Kabupaten Cirebon, dengan dukungan swadaya dari diri saya sendiri dan siap melaksanakan perbaikan rumah dengan mengikuti persyaratan rumah layak huni.

Demikian surat pernyataan ini saya buat dengan sebenar-benarnya untuk dipergunakan sebagaimana mestinya.



Tukmudal, 10 April 2023
yang membuat pernyataan,

—
SUKERI

LEMBAR PENILAIAN RUMAH TIDAK LAYAK HUNI

A. FORMAT PENILAIAN

PENILAIAN RUMAH TIDAK LAYAK HUNI

DESA : Tukmudal
KECAMATAN : Sumber
KABUPATEN/KOTA : Kab. Cirebon
PROVINSI : Jawa Barat
NAMA FILE FOTO : 1 Sukeri

I IDENTITAS PENGHUNI RUMAH	
1 Nomor Urut	1
2 Nama Lengkap	SUKERI
3 Usia (Tahun)	49
4 Pendidikan Terakhir	<input checked="" type="checkbox"/> Tidak punya ijazah <input type="checkbox"/> SMP/Sederajat <input type="checkbox"/> D1/D2/D3 <input type="checkbox"/> SD/Sederajat <input type="checkbox"/> SMA/Sederajat <input type="checkbox"/> D4/S1
5 Jenis Kelamin	<input checked="" type="checkbox"/> Laki-laki <input type="checkbox"/> Perempuan
6 Alamat Lengkap	Blok Wanakarta Utara RT 002 RW 008
7 Nomor KTP (NIK)	3209151503740010
8 Jumlah KK dalam 1 rumah	1
9 Pekerjaan Utama	<input type="checkbox"/> PNS <input type="checkbox"/> Pramuwisma <input type="checkbox"/> Tukang/Montir <input type="checkbox"/> Nelayan <input type="checkbox"/> TNI/POLRI <input type="checkbox"/> Ojek/Supir <input type="checkbox"/> Petani <input checked="" type="checkbox"/> Buruh Harian <input type="checkbox"/> BUMN/D <input type="checkbox"/> Honorer <input type="checkbox"/> Wirausaha <input type="checkbox"/> Lainnya <input type="checkbox"/> Pensiunan <input type="checkbox"/> Karyawan <input type="checkbox"/> Lansia/RT <input type="checkbox"/> Tidak Bekerja
10 Penghasilan atau pengeluaran per bulan	<input checked="" type="checkbox"/> <1,2 Juta <input type="checkbox"/> 2,7 - 3,1 Juta <input type="checkbox"/> >4,2 Juta <input type="checkbox"/> 1,9 - 2,1 Juta <input type="checkbox"/> 3,2 - 3,6 Juta <input type="checkbox"/> 2,2 - 2,6 Juta <input type="checkbox"/> 3,7 -4,2 Juta
11 Status Kepemilikan Tanah	<input checked="" type="checkbox"/> Milik Sendiri <input type="checkbox"/> Tanah Negara <input type="checkbox"/> Bukan Milik Sendiri
12 Status Kepemilikan Rumah	<input checked="" type="checkbox"/> Milik Sendiri <input type="checkbox"/> Bukan Milik Sendiri <input type="checkbox"/> Kontrak/Sewa
13 Aset Rumah Ditempat Lain	<input type="checkbox"/> Ada <input checked="" type="checkbox"/> Tidak Ada
14 Aset Tanah Ditempat Lain	<input type="checkbox"/> Ada <input checked="" type="checkbox"/> Tidak Ada
15 Pernah Mendapatkan Bantuan Perumahan	<input type="checkbox"/> Ya, lebih dari 10 Tahun yang lalu <input checked="" type="checkbox"/> Belum pernah <input type="checkbox"/> Ya, kurang dari 10 Tahun yang lalu
16 Jenis Kawasan Lokasi Rumah Yang Ditempati	<input type="checkbox"/> Dataran Banjir <input type="checkbox"/> KSPN <input type="checkbox"/> KEK <input type="checkbox"/> Pesisir/Nelayan <input type="checkbox"/> Purbatasan <input type="checkbox"/> Pulau-pulau Kecil/Terluar <input type="checkbox"/> Kumuh <input type="checkbox"/> Daerah Tertinggal dan Terpencil <input type="checkbox"/> Transmigrasi <input type="checkbox"/> Dekat jalur berbahaya (jalur kereta, lereng, SUTET) <input type="checkbox"/> Rawan bencana <input checked="" type="checkbox"/> Diperuntukan untuk permukiman

BERI TANDA SILANG (X) DI KOTAK JAWABAN YANG DIPILIH

II KONDISI FISIK RUMAH			
A ASPEK KESELAMATAN			
1	Pondasi	<input type="checkbox"/> Baik <input type="checkbox"/> Rusak Ringan	<input type="checkbox"/> Rusak Sedang/Sebagian <input type="checkbox"/> Rusak Berat/Seluruhnya <input checked="" type="checkbox"/> Tidak Ada
2	Kondisi Sloof	<input type="checkbox"/> Baik <input type="checkbox"/> Rusak Ringan	<input type="checkbox"/> Rusak Sedang/Sebagian <input type="checkbox"/> Rusak Berat/Seluruhnya <input checked="" type="checkbox"/> Tidak Ada
3	Kondisi Kolom/Tiang	<input type="checkbox"/> Baik <input type="checkbox"/> Rusak Ringan	<input type="checkbox"/> Rusak Sedang/Sebagian <input type="checkbox"/> Rusak Berat/Seluruhnya <input checked="" type="checkbox"/> Tidak Ada
4	Kondisi Balok	<input type="checkbox"/> Baik <input type="checkbox"/> Rusak Ringan	<input type="checkbox"/> Rusak Sedang/Sebagian <input type="checkbox"/> Rusak Berat/Seluruhnya <input checked="" type="checkbox"/> Tidak Ada
5	Kondisi Struktur Atap	<input type="checkbox"/> Baik <input type="checkbox"/> Rusak Ringan	<input checked="" type="checkbox"/> Rusak Sedang/Sebagian <input type="checkbox"/> Rusak Berat/Seluruhnya <input type="checkbox"/> Tidak Ada
B ASPEK KESEHATAN			
1	Jendela/Lubang Cahaya	<input type="checkbox"/> Ada, Mencukupi	<input checked="" type="checkbox"/> Ada, Tidak Mencukupi <input type="checkbox"/> Tidak Ada
2	Ventilasi	<input type="checkbox"/> Ada, Mencukupi	<input checked="" type="checkbox"/> Ada, Tidak Mencukupi <input type="checkbox"/> Tidak Ada
3	Kepemilikan Kamar Mandi dan	<input type="checkbox"/> Sendiri <input checked="" type="checkbox"/> Bersama/MCK Komunal	<input type="checkbox"/> Tidak Ada
4	Jarak Sumber Air Minum ke	<input checked="" type="checkbox"/> Lebih dari 10 meter <input type="checkbox"/> Kurang dari 10 meter	
5	Sumber Air Minum	<input type="checkbox"/> PDAM <input type="checkbox"/> Air Kemasan/Isi Ulang	<input checked="" type="checkbox"/> Sumur <input type="checkbox"/> Mata Air <input type="checkbox"/> Air Hujan <input type="checkbox"/> Lainnya
6	Sumber Listrik	<input checked="" type="checkbox"/> PLN Dengan Meteran <input type="checkbox"/> PLN Tanpa Meteran	<input type="checkbox"/> Listrik Non PLN <input type="checkbox"/> Bukan Listrik
C ASPEK PERSYARATAN LUAS DAN KEBUTUHAN RUANG			
1	Luas Rumah (M ²)	25 M2	
2	Jumlah Perghuni (Orang)	1	
D ASPEK KOMPONEN BAHAN BANGUNAN			
1	Material Atap Terluas	<input checked="" type="checkbox"/> Genteng <input type="checkbox"/> Asbes <input type="checkbox"/> Seng	<input type="checkbox"/> Jerami <input type="checkbox"/> Ijuk <input type="checkbox"/> Daun-daun <input type="checkbox"/> Rumbia <input type="checkbox"/> Lainnya
2	Kondisi Penutup Atap	<input type="checkbox"/> Baik <input type="checkbox"/> Rusak Ringan	<input type="checkbox"/> Rusak Sedang/Sebagian <input checked="" type="checkbox"/> Rusak Berat/Seluruhnya
3	Material Dinding Terluas	<input checked="" type="checkbox"/> Tembok plesteran <input type="checkbox"/> Tembok Tanpa Plesteran <input type="checkbox"/> GRC/Asbes	<input type="checkbox"/> Kayu/Papan <input type="checkbox"/> Plesteran Anyaman Bambu <input type="checkbox"/> Anyaman Bambu/bilik <input type="checkbox"/> Bambu <input type="checkbox"/> Rumbia <input type="checkbox"/> Lainnya
4	Kondisi Dinding	<input type="checkbox"/> Baik <input type="checkbox"/> Rusak Ringan	<input checked="" type="checkbox"/> Rusak Sedang/Sebagian <input type="checkbox"/> Rusak Berat/Seluruhnya
5	Material Lantai Terluas	<input type="checkbox"/> Marmer/Granit <input type="checkbox"/> Keramik <input type="checkbox"/> Ubin/Tegel	<input checked="" type="checkbox"/> Plesteran <input type="checkbox"/> Kayu <input type="checkbox"/> Baimbu <input type="checkbox"/> Tanah
6	Kondisi Lantai	<input type="checkbox"/> Baik <input type="checkbox"/> Rusak Ringan	<input checked="" type="checkbox"/> Rusak Sedang/Sebagian <input type="checkbox"/> Rusak Berat/Seluruhnya

B. FOTO/DOKUMENTASI

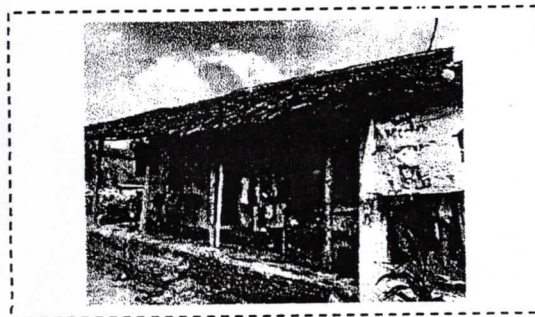
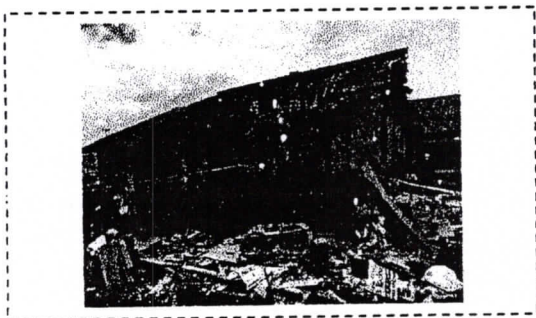
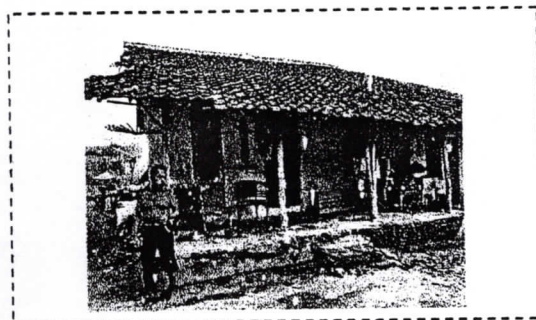
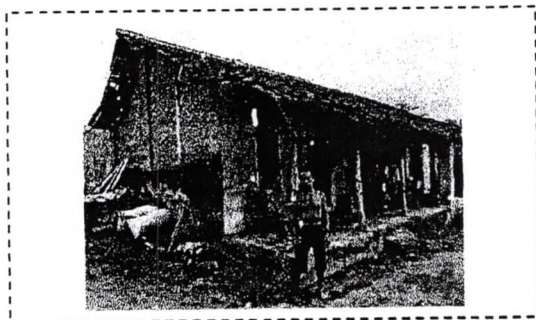

C. KESIMPULAN/PENILAIAN HASIL KONDISI RUMAH

Rumah Layak Huni	
Rumah Tidak Layak Huni	√
Rumah Rusak Total	
Belum ada Rumah	

Penilai,

M SALMAN SALAHUDDIN W, ST

Tukmudal, 10 April 2023
Pemohon,

SUKERI



PEMERINTAH KABUPATEN CIREBON
DINAS KEPENDUDUKAN DAN PENCATATAN SIPIL
Jl. Sunan Murta No. 04 Komplek Pemda Sumber Telp. (0231) 321264
SUMBER

BUKTI PEREKAMAN KTPeL
Nomor: 474/20150415020815/DAFUDUK

Biodata penduduk di bawah ini telah melakukan perekaman KTPeL dengan NIK tunggal dan valid.

NIK : 320915 150374 0010
Nama Lengkap : SUKERI
Tempat, Tanggal Lahir : CIREBON, 15-03-1974
Jenis Kelamin : LAKI-LAKI
Gol Darah : TIDAK TAHU
Alamat : BLOK WANAKERTA UTARA
RT.002 RW.008
DESA/KEL. TUKMUDAL
KEC. SUMBER
Agama : ISLAM
Status Perkawinan : BELUM KAWIN
Pekerjaan : BURUH HARIAN LEPAS
Kewarganegaraan : INDONESIA



Berdasarkan Permendagri No. 102 Tahun 2019 Tentang Pemberian Hak Akses dan Pemanfaatan Data Kependudukan Pasal 30 ayat (2) Data perseorangan yang diakses oleh Pengguna melalui akses Web Service hanya dapat disimpan secara mandiri setelah mendapatkan persetujuan dari pemilik data ~~perseorangan melalui akses NIK dan biometrik~~. Kepada lembaga pengguna data kependudukan agar melakukan verifikasi identitas penduduk menggunakan akses data kependudukan.

Jika mengalami kendala dalam hal akses data penduduk dapat menghubungi:

Pusat

1. Hotline 1500537
2. WA 08118005373
3. SMS 08118005373
4. Email callcenter@dukcapil.kemendagri.go.id

Daerah

1. WA 0852 8373 6452
2. Email disdukcapil@cirebonkab.go.id

Kepada penduduk tersebut diatas agar memanfaatkan antrian online cetak KTPeL di website <https://ktpel.cirebonkab.go.id>

Penduduk



SUKERI
NIK. 3209151503740010

CIREBON, 04-05-2020
Kepala Dinas Kependudukan dan Pencatatan Sipil
Kabupaten Cirebon



Dr. H. MOCHAMAD SYAFRUDIN
NIP. 19670517 198803 1 012

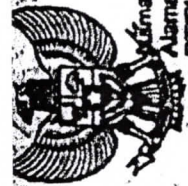

KARTU KELUARGA

No. 3209150405200002

Nama Kepala Keluarga : SUKERI
Alamat : BLOK WANAKERTA UTARA
RT/RW : 002/008
Kode Pos : 45611

Desa/Kelurahan : TUKMUDAL
Kecamatan : SUMBER
Kabupaten/Kota : CIREBON
Provinsi : JAWA BARAT

No	Nama Lengkap	NIK	Jenis Kelamin	Tempat Lahir	Tanggal Lahir	Agama	Pendidikan	Jenis Pekerjaan	Golongan Darah
1	SUKERI	3209151603740010	LAKSANA	CIREBON	15-03-1974	ISLAM	TIDAK BELAJAR SEKOLAH	BURUHHAN LEPAS	TOKAH TAJAU
2									
3									
4									
5									
6									
7									
8									
9									
10									

No.	Status Perkawinan	Tanggal Perkawinan	Status Hubungan Dalam Keluarga	Kewarganegaraan	Dokumen Integrasi	Nama Orang Tua
1	Belum Kawin	(10)	KEPALA KELUARGA	WNI	No. Paspor (14) No. KITAP (16)	Ayah Ibu
2						TAK LAIN
3						
4						
5						
6						
7						
8						
9						
10						

Diketahui Tanggal : 04-05-2020
LEMBAR : I. Kepala Keluarga
II. RT
III. Desa/Kelurahan
IV. Kecamatan

KEPALA KELUARGA



KEPALA DINAS KEPENDUDUKAN
DAN PENDATANGAN SIPIL KABUPATEN CIREBON



Drs. H. MOCHAMAD SYAERUDIN
NIP. 196705171988031012

SUKERI
Tanda Tangan/Cap Jempol

PROPOSAL PERMOHONAN

BANTUAN SOSIAL MELALUI BELANJA TIDAK TERDUGA (BTT)

KABUPATEN CIREBON



Pemohon	: HERNI
Alamat	: Blok Desa Rt 002 Rw 001
Desa	: Buyut
Kecamatan	: Gunung Jati
Kabupaten	: Cirebon

TAHUN 2023

**LEMBAR VERIFIKASI PROPOSAL PERMOHONAN
BANTUAN SOSIAL MELALUI BELANJA TIDAK TERDUGA (BTT)
KABUPATEN CIREBON**

Nama lengkap : **HERNI**
 Tempat/ tanggal lahir : Cirebon, 16 Agustus 1972
 NIK : 3209215608720009
 Pekerjaan : Mengurus Rumah Tangga
 Status perkawinan : Cerai Mati
 Alamat : Blok Desa Rt 002 Rw 001
 Desa : Buyut
 Kecamatan : Gunung Jati
 Kabupaten : Cirebon

No.	Berkas	Kelengkapan		Rekomendasi	
		Ada	Tidak Ada	Ya	Tidak
1	surat permohonan Bantuan Sosial Melalui Belanja Tidak Terduga (BTT)	√		√	
2	surat pernyataan penghasilan	√			
3	fotokopi sertifikat tanah/ petuk D/ girik/ leter C/ pepipil atau surat keterangan kepemilikan/ penguasaan hak atas tanah dari kuwu/ lurah *)	√			
4	surat pernyataan kesanggupan berswadaya	√			
5	lembar penilaian rumah tidak layak huni	√			
6	fotokopi KTP	√			
7	fotokopi Kartu Keluarga (KK)	√			

Rekomendasi Verifikator

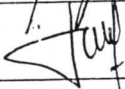
No	Level	Nama	Tanda Tangan	Tanggal	Keterangan /Catatan
1	TFL	EKA HERYANA, S.E			
2	TFL	OPI LASARI, S.T			

Buyut, 20 Maret 2023

Sifat : Biasa
Lamp. : 1 (satu) berkas
Perihal : **Permohonan Bantuan Sosial
Melalui Belanja Tidak
Terduga (BTT)**

Kepada
Yth. BUPATI CIREBON

Ccp.
Badan Keuangan dan Aset Daerah
Dinas Perumahan, Kawasan
Permukiman Dan Pertanahan
di

S U M B E R

Saya yang bertanda tangan di bawah ini :

Nama lengkap	: HERNI
Tempat/ tanggal lahir	: Cirebon, 16 Agustus 1972
NIK	: 3209215608720009
Pekerjaan	: Mengurus Rumah Tangga
Status perkawinan	: Cerai Mati
Alamat	: Blok Desa Rt 002 Rw 001
Desa	: Buyut
Kecamatan	: Gunung Jati
Kabupaten	: Cirebon

Dengan ini menyatakan bahwa saya:

1. Warga Negara Indonesia dan sudah berkeluarga;
2. berpenghasilan paling banyak sebesar upah minimum kabupaten yang layak diberikan Bantuan Sosial Melalui Belanja Tidak Terduga (BTT) Kabupaten Cirebon;
3. memiliki/ menguasai tanah;
4. memiliki dan menempati rumah satu-satunya dengan kondisi tidak layak huni;
5. belum pernah memperoleh Bantuan Sosial Melalui Belanja Tidak Terduga (BTT) atau bantuan perumahan sejenis dari pemerintah;
6. memiliki keswadayaan dan berencana meningkatkan kualitas rumah;
7. terkena bencana alam hujan deras disertai angin kencang.

Sehubungan dengan hal tersebut di atas, saya mengajukan permohonan Bantuan Sosial Melalui Belanja Tidak Terduga (BTT) Kabupaten Cirebon dengan usulan biaya Rp. 25.000.000,00 (dua puluh lima juta rupiah), dengan perincian sebagai berikut:

Biaya Material : Rp. 20.000.000,00 (dua puluh juta rupiah)

Biaya Tukang : Rp. 5.000.000,00 (lima juta rupiah)

Sebagai kelengkapan permohonan ini, bersama ini saya lampirkan:

- a. surat pernyataan penghasilan dari yang bersangkutan diketahui kuwu;
- b. surat keterangan kepemilikan/ penguasaan hak atas tanah dari kuwu;
- c. surat pernyataan kesanggupan berswadaya;
- d. lembar penilaian rumah tidak layak huni.
- e. fotokopi KTP; dan
- f. fotokopi Kartu Keluarga (KK).

Demikian surat permohonan ini beserta lampirannya saya buat dengan sebenar-benarnya dan saya bertanggung jawab terhadap kebenaran isinya untuk kiranya dapat dikabulkan.

Mengetahui dan menyetujui,



Pemohon,

Herni

HERNI

Catatan:

*) coret yang tidak perlu/ pilih salah satu

SURAT PERNYATAAN PENGHASILAN

Saya yang bertanda tangan di bawah ini:

Nama lengkap	: HERNI
Tempat/ tanggal lahir	: Cirebon, 16 Agustus 1972
NIK	: 3209215608720009
Pekerjaan	: Mengurus Rumah Tangga
Status perkawinan	: Cerai Mati
Alamat	: Blok Desa Rt 002 Rw 001.
Desa	: Buyut
Kecamatan	: Gunung Jati
Kabupaten	: Cirebon

Dengan ini menyatakan dan menerangkan bahwa penghasilan keluarga saya rata-rata sebesar Rp.1.500.000,00 /bulan. Surat pernyataan ini saya buat untuk melengkapi administrasi dalam pengusulan Bantuan Sosial Melalui Belanja Tidak Terduga (BTT) Kabupaten Cirebon.

Demikian surat pernyataan ini saya buat dengan sebenar-benarnya untuk dipergunakan sebagaimana mestinya.

Cirebon, 20 Maret 2023
yang membuat pernyataan,



HERNI



PEMERINTAH KABUPATEN CIREBON
KECAMATAN GUNUNG JATI
KANTOR KUWU BUYUT
Jl. Ki Gede Mayung No. 03 Kode Pos 45174

SURAT KETERANGAN KEPEMILIKAN/PENGUASAAN HAK ATAS TANAH

Nomor : 590/012 -Des/III/2023

Saya yang bertanda tangan ini :

Nama : **W A N D I**

Jabatan : Kuwu Buyut

Alamat : Jl. Ki Gede Mayung No. 03, Desa Buyut, Kecamatan Gunung Jati

Dengan ini menerangkan bahwa :

1. Sebidang tanah milik/dikuasai HERNI (Calon Penerima Bantuan Sosial Melalui Belanja Tidak Terduga (BTT)), berupa tanah kering dengan batas-batas :
Utara : Rumah Sadi
Timur : Rumah Sadi
Selatan : Rumah Sutara
Barat : Rumah Suta'at
Sungguh-sungguh adalah hak milik dari/dikuasai oleh HERNI (Bantuan Sosial Melalui Belanja Tidak Terduga (BTT)), dengan alamat Blok Desa Rt 002 Rw 001, Desa Buyut Kecamatan Gunung Jati, Kabupaten Cirebon.
2. Pemilik/penguasa tanah tersebut adalah Warga Negara Indonesia, pekerjaan Mengurus Rumah Tangga.
3. Tanah tersebut adalah benar atas nama HERNI (Calon Penerima Bantuan Sosial Melalui Belanja Tidak Terduga (BTT)) dan tidak menjadi perselisihan dengan pihak lain, baik mengenai haknya maupun batas-batasnya.
4. Tanah tersebut digunakan untuk perumahan.
5. Sertifikat Tanah, Petuk D, Girik, leter C, Pepipil, atau sejenisnya atas tanah tersebut tidak ada karena ~~hilang, musnah, rusak~~, tidak tertib *)

Demikian surat keterangan ini dibuat hanya untuk kepentingan pengusulan permohonan Bantuan Sosial Melalui Belanja Tidak Terduga (BTT) Kabupaten Cirebon.

Buyut, 20 Maret 2023



Catatan:

*) coret yang tidak perlu/ pilih salah satu

SURAT PERNYATAAN KESANGGUPAN BERSWADAYA

Saya yang bertanda tangan di bawah ini:

Nama lengkap	: HERNI
Tempat/ tanggal lahir	: Cirebon, 16 Agustus 1972
NIK	: 3209215608720009
Pekerjaan	: Mengurus Rumah Tangga
Status perkawinan	: Cerai Mati
Alamat	: Blok Desa Rt 002 Rw 001
Desa	: Buyut
Kecamatan	: Gunung Jati
Kabupaten	: Cirebon

Dengan ini menyatakan bahwa saya sanggup berswadaya untuk melaksanakan Bantuan Sosial Melalui Belanja Tidak Terduga (BTT) Kabupaten Cirebon, dengan dukungan swadaya dari Pribadi dan siap melaksanakan perbaikan rumah dengan mengikuti persyaratan rumah layak huni.

Demikian surat pernyataan ini saya buat dengan sebenar-benarnya untuk dipergunakan sebagaimana mestinya.

Buyut, 20 Maret 2023
yang membuat pernyataan,



HERNI

LEMBAR PENILAIAN RUMAH TIDAK LAYAK HUNI

A. FORMAT PENILAIAN

PENILAIAN RUMAH TIDAK LAYAK HUNI

DESA : Buyut
KECAMATAN : Gunung Jati
KABUPATEN/KOTA : Kabupaten Cirebon
PROVINSI : Jawa Barat
NAMA FILE FOTO :

I IDENTITAS PENGHUNI RUMAH	
1 Nomor Urut	
2 Nama Lengkap	HERNI
3 Usia (Tahun)	
4 Pendidikan Terakhir	<div><div><input type="checkbox"/> Tidak punya ijazah</div><div><input checked="" type="checkbox"/> SMP/Sederajat</div><div><input type="checkbox"/> D1/D2/D3</div></div> <div><div><input type="checkbox"/> SD/Sederajat</div><div><input type="checkbox"/> SMA/Sederajat</div><div><input type="checkbox"/> D4/S1</div></div>
5 Jenis Kelamin	<div><div><input type="checkbox"/> Laki-laki</div><div><input checked="" type="checkbox"/> Perempuan</div></div>
6 Alamat Lengkap	Blok Desa Rt 002 Rw 001
7 Nomor KTP (NIK)	3209215608720009
8 Jumlah KK dalam 1 rumah	
9 Pekerjaan Utama	<div><div><input type="checkbox"/> PNS</div><div><input type="checkbox"/> Pramuwisma</div><div><input type="checkbox"/> Tukang/Montir</div><div><input type="checkbox"/> Nelayan</div></div> <div><div><input type="checkbox"/> TNI/POLRI</div><div><input type="checkbox"/> Ojek/Supir</div><div><input type="checkbox"/> Petani</div><div><input type="checkbox"/> Buruh Harian</div></div> <div><div><input type="checkbox"/> BUMN/D</div><div><input type="checkbox"/> Honorer</div><div><input type="checkbox"/> Wirausaha</div><div><input type="checkbox"/> Lainnya</div></div> <div><div><input type="checkbox"/> Pensiunan</div><div><input type="checkbox"/> Karyawan</div><div><input checked="" type="checkbox"/> Lansia/RT</div><div><input type="checkbox"/> Tidak Bekerja</div></div>
10 Penghasilan atau pengeluaran per bulan	<div><div><input checked="" type="checkbox"/> <1,2 Juta</div><div><input type="checkbox"/> 1,9 - 2,1 Juta</div><div><input type="checkbox"/> 2,2 - 2,6 Juta</div></div> <div><div><input type="checkbox"/> 2,7 - 3,1 Juta</div><div><input type="checkbox"/> 3,2 - 3,6 Juta</div><div><input type="checkbox"/> 3,7 -4,2 Juta</div></div> <div><div><input type="checkbox"/> >4,2 Juta</div></div>
11 Status Kepemilikan Tanah	<div><div><input checked="" type="checkbox"/> Milik Sendiri</div><div><input type="checkbox"/> Tanah Negara</div></div> <div><div><input type="checkbox"/> Bukan Milik Sendiri</div></div>
12 Status Kepemilikan Rumah	<div><div><input checked="" type="checkbox"/> Milik Sendiri</div><div><input type="checkbox"/> Bukan Milik Sendiri</div><div><input type="checkbox"/> Kontrak/Sewa</div></div>
13 Aset Rumah Ditempat Lain	<div><div><input type="checkbox"/> Ada</div><div><input checked="" type="checkbox"/> Tidak Ada</div></div>
14 Aset Tanah Ditempat Lain	<div><div><input type="checkbox"/> Ada</div><div><input checked="" type="checkbox"/> Tidak Ada</div></div>
15 Pernah Mendapatkan Bantuan Perumahan	<div><div><input type="checkbox"/> Ya, lebih dari 10 Tahun yang lalu</div><div><input type="checkbox"/> Ya, kurang dari 10 Tahun yang lalu</div></div> <div><div><input checked="" type="checkbox"/> Belum pernah</div></div>
16 Jenis Kawasan Lokasi Rumah Yang Ditempati	<div><div><input type="checkbox"/> Dataran Banjir</div><div><input type="checkbox"/> KSPN</div></div> <div><div><input type="checkbox"/> KEK</div><div><input type="checkbox"/> Pesisir/Nelayan</div></div> <div><div><input type="checkbox"/> Perbatasan</div><div><input type="checkbox"/> Pulau-pulau Kecil/Terluar</div></div> <div><div><input type="checkbox"/> Kumuh</div><div><input type="checkbox"/> Daerah Tertinggal dan Terpencil</div></div> <div><div><input type="checkbox"/> Transmigrasi</div><div><input type="checkbox"/> Dekat jalur berbahaya (jalur kereta, lereng, SUTET)</div></div> <div><div><input type="checkbox"/> Rawan bencana</div></div> <div><div><input checked="" type="checkbox"/> Diperuntukan untuk permukiman</div></div>

BERI TANDA SILANG (X) DI KOTAK JAWABAN YANG DIPILIH

II KONDISI FISIK RUMAH				
A ASPEK KESELAMATAN				
1	Pondasi	<input type="checkbox"/> Baik <input type="checkbox"/> Rusak Ringan	<input type="checkbox"/> Rusak Sedang/Sebagian <input checked="" type="checkbox"/> Rusak Berat/Seluruhnya	<input type="checkbox"/> Tidak Ada
2	Kondisi Sloof	<input type="checkbox"/> Baik <input type="checkbox"/> Rusak Ringan	<input type="checkbox"/> Rusak Sedang/Sebagian <input type="checkbox"/> Rusak Berat/Seluruhnya	<input checked="" type="checkbox"/> Tidak Ada
3	Kondisi Kolom/Tiang	<input type="checkbox"/> Baik <input type="checkbox"/> Rusak Ringan	<input type="checkbox"/> Rusak Sedang/Sebagian <input type="checkbox"/> Rusak Berat/Seluruhnya	<input checked="" type="checkbox"/> Tidak Ada
4	Kondisi Balok	<input type="checkbox"/> Baik <input type="checkbox"/> Rusak Ringan	<input type="checkbox"/> Rusak Sedang/Sebagian <input type="checkbox"/> Rusak Berat/Seluruhnya	<input checked="" type="checkbox"/> Tidak Ada
5	Kondisi Struktur Atap	<input type="checkbox"/> Baik <input type="checkbox"/> Rusak Ringan	<input type="checkbox"/> Rusak Sedang/Sebagian <input type="checkbox"/> Rusak Berat/Seluruhnya	<input checked="" type="checkbox"/> Tidak Ada
B ASPEK KESEHATAN				
1	Jendela/Lubang Cahaya	<input type="checkbox"/> Ada, Mencukupi	<input type="checkbox"/> Ada, Tidak Mencukupi	<input checked="" type="checkbox"/> Tidak Ada
2	Ventilasi	<input type="checkbox"/> Ada, Mencukupi	<input type="checkbox"/> Ada, Tidak Mencukupi	<input checked="" type="checkbox"/> Tidak Ada
3	Kepemilikan Kamar Mandi dan	<input type="checkbox"/> Sendiri <input type="checkbox"/> Bersama/MCK Komunal	<input checked="" type="checkbox"/> Tidak Ada	
4	Jarak Sumber Air Minum ke	<input type="checkbox"/> Lebih dari 10 meter	<input checked="" type="checkbox"/> Kurang dari 10 meter	
5	Sumber Air Minum	<input type="checkbox"/> PDAM <input type="checkbox"/> Air Kemasan/Isi Ulang	<input checked="" type="checkbox"/> Sumur <input type="checkbox"/> Mata Air	<input type="checkbox"/> Air Hujan <input type="checkbox"/> Lainnya
6	Sumber Listrik	<input checked="" type="checkbox"/> PLN Dengan Meteran <input type="checkbox"/> PLN Tanpa Meteran	<input type="checkbox"/> Listrik Non PLN <input type="checkbox"/> Bukan Listrik	
C ASPEK PERSYARATAN LUAS DAN KEBUTUHAN RUANG				
1	Luas Rumah (M ²)	36		
2	Jumlah Penghuni (Orang)	5		
D ASPEK KOMPONEN BAHAN BANGUNAN				
1	Material Atap Terluas	<input checked="" type="checkbox"/> Genteng <input type="checkbox"/> Asbes <input type="checkbox"/> Seng	<input type="checkbox"/> Jerami <input type="checkbox"/> Ijuk <input type="checkbox"/> Daun-daun	<input type="checkbox"/> Rumbia <input type="checkbox"/> Lainnya
2	Kondisi Penutup Atap	<input type="checkbox"/> Baik <input type="checkbox"/> Rusak Ringan	<input type="checkbox"/> Rusak Sedang/Sebagian <input checked="" type="checkbox"/> Rusak Berat/Seluruhnya	
3	Material Dinding Terluas	<input checked="" type="checkbox"/> Tembok plesteran <input type="checkbox"/> Tembok Tanpa Plesteran <input type="checkbox"/> GRC/Asbes	<input type="checkbox"/> Kayu/Papan <input type="checkbox"/> Plesteran Anyaman Bambu <input type="checkbox"/> Anyaman Bambu/bilik	<input type="checkbox"/> Bambu <input type="checkbox"/> Rumbia <input type="checkbox"/> Lainnya
4	Kondisi Dinding	<input type="checkbox"/> Baik <input type="checkbox"/> Rusak Ringan	<input type="checkbox"/> Rusak Sedang/Sebagian <input checked="" type="checkbox"/> Rusak Berat/Seluruhnya	
5	Material Lantai Terluas	<input type="checkbox"/> Marmer/Granit <input type="checkbox"/> Keramik <input type="checkbox"/> Ubin/Tegel	<input checked="" type="checkbox"/> Plesteran <input type="checkbox"/> Kayu <input type="checkbox"/> Bambu	<input type="checkbox"/> Tanah
6	Kondisi Lantai	<input type="checkbox"/> Baik <input type="checkbox"/> Rusak Ringan	<input type="checkbox"/> Rusak Sedang/Sebagian <input checked="" type="checkbox"/> Rusak Berat/Seluruhnya	

B. FOTO/DOKUMENTASI



C. KESIMPULAN/PENILAIAN HASIL KONDISI RUMAH

Rumah Layak Huni	
Rumah Tidak Layak Huni	√
Rumah Rusak Total	
Belum ada Rumah	

Penilai,

EKA HERYANA, S.E

OPI LASARI, S.T

Buyut, 20 Maret 2023
Pemohon,

HERNI

PROVINSI JAWA BARAT
KABUPATEN CIREBON

NIK : 3209215608720009

Nama : HERNI
Tempat/Tgl Lahir : CIREBON, 16-08-1972
Jenis Kelamin : PEREMPUAN
Gol. Darah :
Alamat : BLOK DESA
RT/RW : 002/001
Kecamatan : GUNUNG JATI
Agama : ISLAM
Status Perkawinan : CERAI MATI
Pekerjaan : MENGURUS RUMAH TANGGA
Kewarganegaraan : WNI
Bertaku Hingga : SEUMUR HIDUP



CIREBON : 23-09-2021

REKAM DATA PENDUDUK KARTU KELUARGA

REKAM DATA PENDUDUK KARTU KELUARGA



Nama Kepala Keluarga : HERNI
Alamat : BLOK DESA
RT/RW : 002/001
Kode Pos : 45151

Desa/Kelurahan : GUNUNG JATI
Kecamatan : CIREBON
Kabupaten/Kota : JAWA BARAT

KARTU KELUARGA

No. 3209210904120026

No	Nama Lengkap	NIK	Jenis Kelamin	Tempat Lahir	Tanggal Lahir	Agama	Pendidikan	Jenis Pekerjaan	Colongan Darah
	(1)	(2)	(3)	(4)	(5)	(6)	(7)	(8)	(9)
1	HERNI	3209215608720009	PEREMPUAN	CIREBON	16-08-1972	ISLAM	SLTP 2 DERAJAT	MENGURUS RUMAH TANGGA	TIDAK TAHU
2	USHUL KHOTIMAH	3209215011020011	PEREMPUAN	CIREBON	16-11-2002	ISLAM	SLTP 2 DERAJAT	PELAJARAN BERKAS	TIDAK TAHU
3	-	-	-	-	-	-	-	-	-
4	-	-	-	-	-	-	-	-	-
5	-	-	-	-	-	-	-	-	-
6	-	-	-	-	-	-	-	-	-
7	-	-	-	-	-	-	-	-	-
8	-	-	-	-	-	-	-	-	-
9	-	-	-	-	-	-	-	-	-
10	-	-	-	-	-	-	-	-	-

No	Status Perkawinan	Tanggal Pertunangan/Pencerahan	Status Hubungan Dalam Keluarga	Kewarganegaraan	Dokumen Imigrasi No. Paspor	No. KITAP	Nama Orang Tua	
	(10)	(11)	(12)	(13)	(14)	(15)	Ayah (16)	Ibu (17)
1	CERAI MATI	-	KEPALA KELUARGA	WNI	-	-	DARROYA	CARSIH
2	BELUM KAWIN	-	ANAK	WNI	-	-	ROYANA	HERNI
3	-	-	-	-	-	-	-	-
4	-	-	-	-	-	-	-	-
5	-	-	-	-	-	-	-	-
6	-	-	-	-	-	-	-	-
7	-	-	-	-	-	-	-	-
8	-	-	-	-	-	-	-	-
9	-	-	-	-	-	-	-	-
10	-	-	-	-	-	-	-	-

Dikeluarkan Tanggal : 18-08-2021

KEPALA KELUARGA



HERNI
Tanda Tangan/Cap Jempol

KEPALA DINAS KEPENDUDUKAN DAN PENCATATAN SIPIL KABUPATEN CIREBON



Dr. H. ADE SETIADI, M.M.
NIP. 196112241969031004

Dokumen ini telah ditandatangani secara elektronik menggunakan sertifikat elektronik yang diterbitkan oleh Badan Sertifikasi Elektronik (BSrE), BSSN

PROPOSAL PERMOHONAN

BANTUAN SOSIAL MELALUI BELANJA TIDAK TERDUGA (BTT)

KABUPATEN CIREBON



Pemohon	: SYAEPUDIN
Alamat	: Jln KH. Abd. Alim RT013 RW003
Desa	: Panggangsari
Kecamatan	: Losari
Kabupaten	: Cirebon

TAHUN 2023

Panggangsari, 27 Maret 2023

Sifat : Biasa
Lamp. : 1 (satu) berkas
Perihal : **Permohonan Bantuan Sosial
Melalui Belanja Tidak Terduga (BTT)**

Kepada
Yth. BUPATI CIREBON

Ccp.
Badan Keuangan dan Asset Daerah
Dinas Perumahan Kawasan
Permukiman Dan Pertanahan
di

S U M B E R

Saya yang bertanda tangan di bawah ini :

Nama lengkap : **SYAEPUDIN**
Tempat/ tanggal lahir : Cirebon, 27 Oktober 1973
NIK : 3209032710730001
Pekerjaan : Wiraswasta
Status perkawinan : Kawin
Alamat : Jln KH. Abd. Alim RT013 RW003
Desa : Panggangsari
Kecamatan : Losari
Kabupaten : Cirebon

Dengan ini menyatakan bahwa saya:

1. Warga Negara Indonesia dan sudah berkeluarga;
2. berpenghasilan paling banyak sebesar upah minimum kabupaten yang layak diberikan Bantuan Sosial Melalui Belanja Tidak Terduga (BTT) Kabupaten Cirebon;
3. memiliki/ menguasai tanah;
4. memiliki dan menempati rumah satu-satunya dengan kondisi tidak layak huni;
5. belum pernah memperoleh Bantuan Sosial melalui Belanja Tidak Terduga atau bantuan perumahan sejenis dari pemerintah; dan
6. memiliki keswadayaan dan berencana meningkatkan kualitas rumah.
7. Terkena bencana alam (Angin Putting Beliung)

Sehubungan dengan hal tersebut di atas, saya mengajukan permohonan Bantuan Sosial Melalui Belanja Tidak Terduga (BTT) Kabupaten Cirebon dengan usulan biaya Rp. 25.000.000,00 (dua puluh lima juta rupiah), dengan perincian sebagai berikut:

Biaya Material : Rp. 20.000.000,00 (dua puluh juta rupiah)

Biaya Tukang : Rp. 5.000.000,00 (lima juta rupiah)

**LEMBAR VERIFIKASI PROPOSAL PERMOHONAN
BANTUAN SOSIAL MELALUI BELANJA TIDAK TERDUGA (BTT)
KABUPATEN CIREBON**

Nama lengkap : **SYAEPUDIN**
Tempat/ tanggal lahir : Cirebon, 27 Oktober 1973
NIK : 3209032710730001
Pekerjaan : Wiraswasta
Status perkawinan : Kawin
Alamat : Jln KH. Abd. Alim RT013 RW003
Desa : Panggangsari
Kecamatan : Losari
Kabupaten : Cirebon

No.	Berkas	Kelengkapan		Rekomendasi	
		Ada	Tidak Ada	Ya	Tidak
1	surat permohonan Bantuan Sosial Melalui Belanja Tidak Terduga (BTT)	√		√	
2	surat pernyataan penghasilan	√			
3	fotokopi sertifikat tanah/ petuk D/ girik/ leter C/ pepipil atau surat keterangan kepemilikan/ penguasaan hak atas tanah dari kuwu/ lurah *)	√			
4	surat pernyataan kesanggupan berswadaya	√			
5	lembar penilaian rumah tidak layak huni	√			
6	fotokopi KTP	√			
7	fotokopi Kartu Keluarga (KK)	√			

Rekomendasi Verifikator

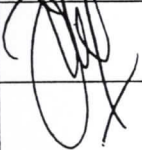
No	Level	Nama	Tanda Tangan	Tanggal	Keterangan /Catatan
1		IGUN YOZA NUGRAHA, S.T.P			
2					

Catatan:
*) coret yang tidak perlu/ pilih salah satu

SURAT PERNYATAAN KESANGGUPAN BERSWADAYA

Saya yang bertanda tangan di bawah ini:

Nama lengkap	: SYAEPUDIN
Tempat/ tanggal lahir	: Cirebon, 27 Oktober 1973
NIK	: 3209032710730001
Pekerjaan	: Wiraswasta
Status perkawinan	: Kawin
Alamat	: Jln KH. Abd. Alim RT013 RW003
Desa	: Panggangsari
Kecamatan	: Losari
Kabupaten	: Cirebon

Dengan ini menyatakan bahwa saya sanggup berswadaya untuk melaksanakan **Bantuan Sosial Melalui Belanja Tidak Terduga (BTT)** Kabupaten Cirebon, dengan dukungan swadaya dari pribadi dan siap melaksanakan perbaikan rumah dengan mengikuti persyaratan rumah layak huni.

Demikian surat pernyataan ini saya buat dengan sebenar-benarnya untuk dipergunakan sebagaimana mestinya.

Panggangsari, 27 Maret 2023
yang membuat pernyataan,

Mengetahui,
Kuwu Panggangsari



RUDI PUJIYANTO



SYAEPUDIN



PEMERINTAH KABUPATEN CIREBON
KECAMATAN LOSARI
KANTOR KUWU PANGGANGSARI

Jl. KH Abdul Alim No. 05 Desa Panggangsari Losari Cirebon

45192

SURAT KETERANGAN KEPEMILIKAN/PENGUASAAN HAK ATAS TANAH

Nomor : 494 / 3501-05 / V / 2023

Saya yang bertanda tangan ini :

Nama : **RUDI PUJIYANTO**

Jabatan : Kuwu Panggangsari

Alamat : RT035 RW008, Desa Panggangsari, Kecamatan Losari

Dengan ini menerangkan bahwa :

1. Sebidang tanah milik/dikuasai SYAEPUDIN (Calon Penerima Bantuan Sosial Melalui Belanja Tidak Terduga), berupa tanah kering dengan batas-batas :
Utara : Ahmad
Timur : Rumah Milik Nani
Selatan : Rumah Milik Rosiah
Barat : Rumah Milik Juri
Sungguh-sungguh adalah hak milik dari/dikuasai oleh SYAEPUDIN (Calon Penerima Bantuan Sosial Melalui Belanja Tidak Terduga), dengan alamat Jln KH. Abd. Alim RT013 RW003, Desa Panggangsari Kecamatan Losari, Kabupaten Cirebon.
2. Pemilik/penguasa tanah tersebut adalah Warga Negara Indonesia, pekerjaan Wiraswasta.
3. Tanah tersebut adalah benar atas nama SYAEPUDIN (Calon Penerima Bantuan Sosial Melalui Belanja Tidak Terduga) dan tidak menjadi perselisihan dengan pihak lain, baik mengenai haknya maupun batas-batasnya.
4. Tanah tersebut digunakan untuk perumahan.
5. Sertifikat Tanah, Petuk D, Girik, leter C, Pepipil, atau sejenisnya atas tanah tersebut tidak ada karena ~~hilang, musnah, rusak~~, tidak tertib *)

Demikian surat keterangan ini dibuat hanya untuk kepentingan pengusulan permohonan Bantuan Sosial Melalui Belanja Tidak Terduga (BTT) Kabupaten Cirebon.

Panggangsari, 27 Maret 2023
Kuwu Panggangsari

RUDI PUJIYANTO

Catatan:

*) coret yang tidak perlu/ pilih salah satu

SURAT PERNYATAAN PENGHASILAN

Saya yang bertanda tangan di bawah ini:

Nama lengkap	: SYAEPUDIN
Tempat/ tanggal lahir	: Cirebon, 27 Oktober 1973
NIK	: 3209032710730001
Pekerjaan	: Wiraswasta
Status perkawinan	: Kawin
Alamat	: Jln KH. Abd. Alim RT013 RW003.
Desa	: Panggangsari
Kecamatan	: Losari
Kabupaten	: Cirebon

Dengan ini menyatakan dan menerangkan bahwa penghasilan keluarga saya rata-rata sebesar Rp.1.200.000,00 1.200.000/bulan. Surat pernyataan ini saya buat untuk melengkapi administrasi dalam pengusulan Bantuan Sosial Melalui Belanja Tidak Terduga (BTT) Kabupaten Cirebon.

Demikian surat pernyataan ini saya buat dengan sebenar-benarnya untuk dipergunakan sebagaimana mestinya.

Cirebon, 27 Maret 2023
yang membuat pernyataan,

Mengetahui,
Kuwu Panggangsari

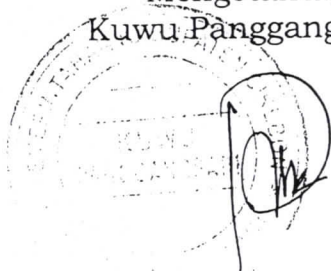

RUDI PUJIYANTO



SYAEPUDIN

Sebagai kelengkapan permohonan ini, bersama ini saya lampirkan:

- a. surat pernyataan penghasilan dari yang bersangkutan diketahui kuwu;
- b. ~~fotokopi sertifikat tanah/ petuk D/ girik/ leter C/ pepipil atau surat keterangan kepemilikan/ penguasaan hak atas tanah dari kuwu/ lurah *)~~;
- c. surat pernyataan kesanggupan berswadaya;
- d. lembar penilaian rumah tidak layak huni.
- e. fotokopi KTP; dan
- f. fotokopi Kartu Keluarga (KK).

Demikian surat permohonan ini beserta lampirannya saya buat dengan sebenar-benarnya dan saya bertanggung jawab terhadap kebenaran isinya untuk kiranya dapat dikabulkan.

Mengetahui dan menyetujui,
Kuwu Panggangsari



RUDI PUJIYANTO

Pemohon,

A handwritten signature in black ink, appearing to read 'Syaepudin'.

SYAEPUDIN

Catatan:

*) coret yang tidak perlu/ pilih salah satu

LEMBAR PENILAIAN RUMAH TIDAK LAYAK HUNI

A. FORMAT PENILAIAN



PENILAIAN RUMAH TIDAK LAYAK HUNI

DESA : Panagangsari
KECAMATAN : Lusan
KABUPATEN/KOTA : Cirebon
PROVINSI : Jawa Barat

NAMA FILE FOTO :

I IDENTITAS PENGHUNI RUMAH	
1	Nomor Urut
2	Nama Lengkap STAEPUDE
3	Usia (Tahun) 49 Tahun
4	Pendidikan Terakhir <input type="checkbox"/> Tidak punya ijazah <input type="checkbox"/> SMP/Sederajat <input type="checkbox"/> D1/D2/D3 <input checked="" type="checkbox"/> SD/Sederajat <input type="checkbox"/> SMA/Sederajat <input type="checkbox"/> D4/S1
5	Jenis Kelamin <input checked="" type="checkbox"/> Laki-laki <input type="checkbox"/> Perempuan
6	Alamat Lengkap Jln. KH. Abd. Aww.
7	Nomor KTP (NIK) 320 903 271 073 0001
8	Jumlah KK dalam 1 rumah 1 KK
9	Pekerjaan Utama <input type="checkbox"/> PNS <input type="checkbox"/> Pramuwisma <input type="checkbox"/> Tukang/Montir <input type="checkbox"/> Nelayan <input type="checkbox"/> TNI/POLRI <input type="checkbox"/> Ojek/Supir <input type="checkbox"/> Petani <input type="checkbox"/> Buruh Harian <input type="checkbox"/> BUMN/D <input type="checkbox"/> Honorer <input type="checkbox"/> Wirausaha <input checked="" type="checkbox"/> Lainnya <input type="checkbox"/> Pensiunan <input type="checkbox"/> Karyawan <input type="checkbox"/> Lansia/RT <input type="checkbox"/> Tidak Bekerja
10	Penghasilan atau pengeluaran per bulan <input checked="" type="checkbox"/> <1.2 Juta <input type="checkbox"/> 2.7 - 3.1 Juta <input type="checkbox"/> >4.2 Juta <input type="checkbox"/> 1.9 - 2.1 Juta <input type="checkbox"/> 3.2 - 3.6 Juta <input type="checkbox"/> 2.2 - 2.6 Juta <input type="checkbox"/> 3.7 - 4.2 Juta
11	Status Kepemilikan Tanah <input checked="" type="checkbox"/> Milik Sendiri <input type="checkbox"/> Tanah Negara <input type="checkbox"/> Bukan Milik Sendiri
12	Status Kepemilikan Rumah <input checked="" type="checkbox"/> Milik Sendiri <input type="checkbox"/> Bukan Milik Sendiri <input type="checkbox"/> Kontrak/Sewa
13	Aset Rumah Ditempat Lain <input type="checkbox"/> Ada <input checked="" type="checkbox"/> Tidak Ada
14	Aset Tanah Ditempat Lain <input type="checkbox"/> Ada <input checked="" type="checkbox"/> Tidak Ada
15	Pernah Mendapatkan Bantuan Perumahan <input type="checkbox"/> Ya, lebih dari 10 Tahun yang lalu <input checked="" type="checkbox"/> Belum pernah <input type="checkbox"/> Ya, kurang dari 10 Tahun yang lalu
16	Jenis Kawasan Lokasi Rumah Yang Ditempati <input type="checkbox"/> Dataran Banjir <input type="checkbox"/> KOPN <input type="checkbox"/> KEM <input type="checkbox"/> Pesisir Nelayan <input type="checkbox"/> Perbatasan <input type="checkbox"/> Pulau-pulau Kecil Terluar <input type="checkbox"/> Kumuh <input type="checkbox"/> Daerah Tertinggal dan Terdepan <input type="checkbox"/> Transmigrasi <input type="checkbox"/> Dekat jalur berbahaya (jalur kereta, lereng, SUTET) <input type="checkbox"/> Rawan bencana <input checked="" type="checkbox"/> Diperuntukan untuk permukiman

BERI TANDA SILANG (X) DI KOTAK JAWABAN YANG DIPILIH

II KONDISI FISIK RUMAH			
A ASPEK KESELAMATAN			
1	Pondasi	<input type="checkbox"/> Baik <input type="checkbox"/> Rusak Ringan	<input checked="" type="checkbox"/> Rusak Sedang/Sebagian <input type="checkbox"/> Rusak Berat/Seluruhnya <input type="checkbox"/> Tidak Ada
2	Kondisi Sloof	<input type="checkbox"/> Baik <input type="checkbox"/> Rusak Ringan	<input type="checkbox"/> Rusak Sedang/Sebagian <input type="checkbox"/> Rusak Berat/Seluruhnya <input checked="" type="checkbox"/> Tidak Ada
3	Kondisi Kolom/Tiang	<input type="checkbox"/> Baik <input type="checkbox"/> Rusak Ringan	<input type="checkbox"/> Rusak Sedang/Sebagian <input type="checkbox"/> Rusak Berat/Seluruhnya <input checked="" type="checkbox"/> Tidak Ada
4	Kondisi Balok	<input type="checkbox"/> Baik <input type="checkbox"/> Rusak Ringan	<input type="checkbox"/> Rusak Sedang/Sebagian <input type="checkbox"/> Rusak Berat/Seluruhnya <input checked="" type="checkbox"/> Tidak Ada
5	Kondisi Struktur Atap	<input type="checkbox"/> Baik <input type="checkbox"/> Rusak Ringan	<input type="checkbox"/> Rusak Sedang/Sebagian <input type="checkbox"/> Rusak Berat/Seluruhnya <input checked="" type="checkbox"/> Tidak Ada
B ASPEK KESEHATAN			
1	Jendela/Lubang Cahaya	<input type="checkbox"/> Ada, Mencukupi	<input type="checkbox"/> Ada, Tidak Mencukupi <input checked="" type="checkbox"/> Tidak Ada
2	Ventilasi	<input type="checkbox"/> Ada, Mencukupi	<input checked="" type="checkbox"/> Ada, Tidak Mencukupi <input type="checkbox"/> Tidak Ada
3	Kepemilikan Kamar Mandi dan	<input checked="" type="checkbox"/> Sendiri <input type="checkbox"/> Bersama/MCK Komunal <input type="checkbox"/> Tidak Ada	
4	Jarak Sumber Air Minum ke	<input checked="" type="checkbox"/> Lebih dari 10 meter <input type="checkbox"/> Kurang dari 10 meter	
5	Sumber Air Minum	<input type="checkbox"/> PDAM <input checked="" type="checkbox"/> Sumur <input type="checkbox"/> Air Kemasan/Isi Ulang <input type="checkbox"/> Mata Air <input type="checkbox"/> Air Hujan <input type="checkbox"/> Lainnya	
6	Sumber Listrik	<input checked="" type="checkbox"/> PLN Dengan Meteran <input type="checkbox"/> PLN Tanpa Meteran <input type="checkbox"/> Listrik Non PLN <input type="checkbox"/> Bukan Listrik	
C ASPEK PERSYARATAN LUAS DAN KEBUTUHAN RUANG			
1	Luas Rumah (M ²)	70 m ²	
2	Jumlah Penghuni (Orang)	4 orang	
D ASPEK KOMPONEN BAHAN BANGUNAN			
1	Material Atap Terluas	<input type="checkbox"/> Genteng <input checked="" type="checkbox"/> Asbes <input type="checkbox"/> Seng <input type="checkbox"/> Jerami <input type="checkbox"/> Ijuk <input type="checkbox"/> Daun-daun <input type="checkbox"/> Rumbia <input type="checkbox"/> Lainnya	
2	Kondisi Penutup Atap	<input type="checkbox"/> Baik <input type="checkbox"/> Rusak Ringan <input type="checkbox"/> Rusak Sedang/Sebagian <input checked="" type="checkbox"/> Rusak Berat/Seluruhnya	
3	Material Dinding Terluas	<input type="checkbox"/> Tembok plesteran <input checked="" type="checkbox"/> Tembok Tanpa Plesteran <input type="checkbox"/> GRC/Asbes <input type="checkbox"/> Kayu/Papan <input type="checkbox"/> Plesteran Anyaman Bambu <input type="checkbox"/> Anyaman Bambu/bilik <input type="checkbox"/> Bambu <input type="checkbox"/> Rumbia <input type="checkbox"/> Lainnya	
4	Kondisi Dinding	<input type="checkbox"/> Baik <input type="checkbox"/> Rusak Ringan <input type="checkbox"/> Rusak Sedang/Sebagian <input checked="" type="checkbox"/> Rusak Berat/Seluruhnya	
5	Material Lantai Terluas	<input type="checkbox"/> Marmer/Granit <input type="checkbox"/> Keramik <input type="checkbox"/> Ubin/Tegel <input type="checkbox"/> Plesteran <input type="checkbox"/> Kayu <input type="checkbox"/> Bambu <input checked="" type="checkbox"/> Tanah	
6	Kondisi Lantai	<input type="checkbox"/> Baik <input type="checkbox"/> Rusak Ringan <input type="checkbox"/> Rusak Sedang/Sebagian <input checked="" type="checkbox"/> Rusak Berat/Seluruhnya	

B. FOTO/DOKUMENTASI

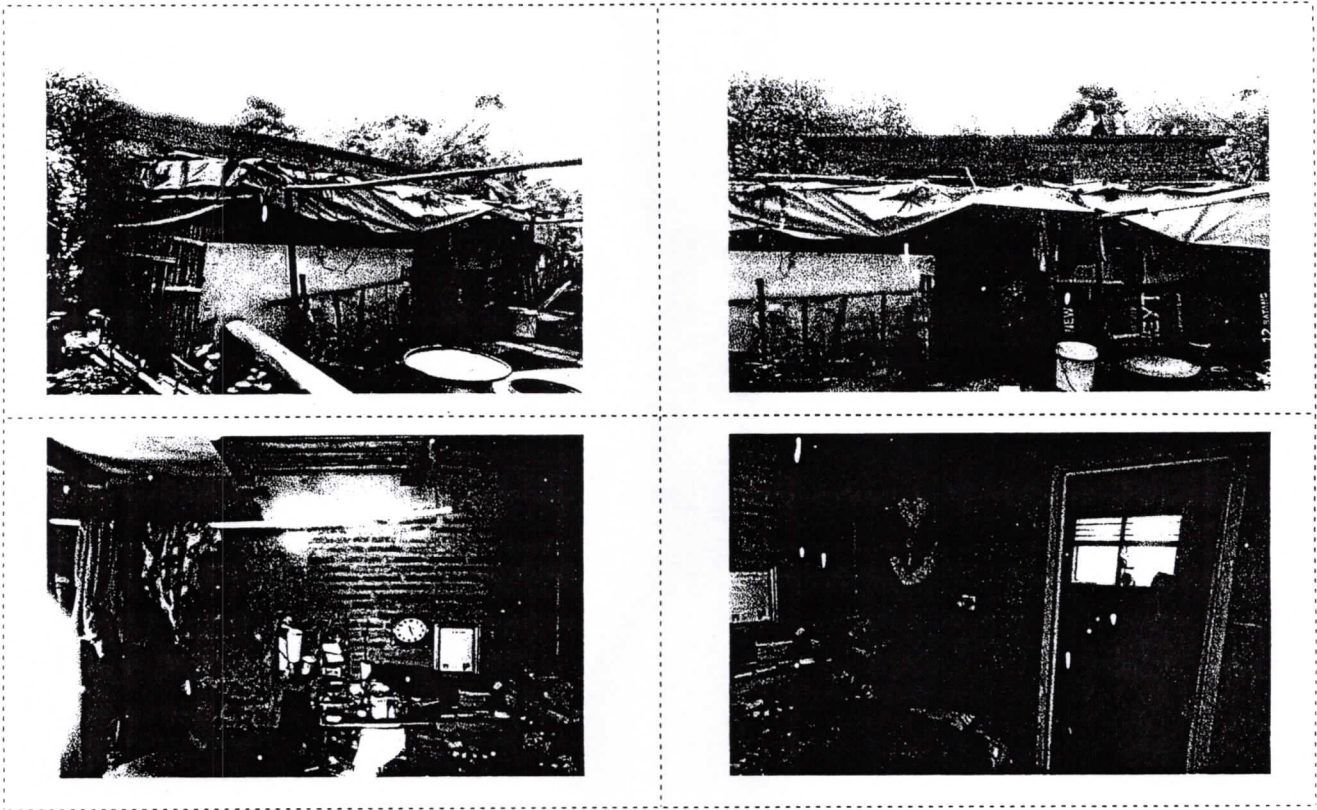

C. KESIMPULAN/PENILAIAN HASIL KONDISI RUMAH

Rumah Layak Huni	
Rumah Tidak Layak Huni	√
Rumah Rusak Total	
Belum ada Rumah	

Penilai,

IGUN YOZA NUGRAHA, S.T.P

Panggangsari, 27 Maret 2023
Pemohon,

SYAEPUDIN

KTP

PROVINSI JAWA BARAT

KABUPATEN CIREBON

NIK : 3209032710730001

Nama : SYAEPUDIN

Tempat/Tgl Lahir : CIREBON, 27-10-1973

Jenis Kelamin : LAKI-LAKI Gol Darah : .

Alamat : JLN. KH. ABD. ALIM

RT/RW : 013/003

Kel/Desa : PANGGANGSARI

Kecamatan : LOSARI

Agama : ISLAM

Status Perkawinan : KAWIN

Pekerjaan : WIRASWASTA

Kewarganegaraan : WNI

Bertaku Hingga : 27-10-2017

CIREBON

24-04-2012

KARTU KELUARGA

KARTU KELUARGA

No. 3209032712100013

Nama Kepala Keluarga

Alamat

RT/RW

Kode Pos

SYAEPUDIN

JLN. KH. ABD. ALIM

013/003

45192

Desa/Kelurahan

Kecamatan

Kabupaten/Kota

Provinsi

PANGGANGSARI

LOSARI

CIREBON

JAWA BARAT

No	Nama Lengkap	NIK	Jenis Kelamin	Tempat Lahir	Tanggal Lahir	Agama	Pendidikan	Jenis Pekerjaan	Colongan Darah
	(1)	(2)	(3)	(4)	(5)	(6)	(7)	(8)	(9)
1	SYAEPUDIN	3209032710730001	LAKI-LAKI	CIREBON	27-10-1973	ISLAM	TAMAT SD/SEDERAJAT	WIRASWASTA	TIKAR TAHU
2	SURAH	3209036808740001	PEREMPUAN	CIREBON	26-06-1974	ISLAM	TAMAT SD/SEDERAJAT	MENGURUS RUMAH TANGGA	TIKAR TAHU
3	A SYA ALZAHRA	3209035007030005	PEREMPUAN	CIREBON	10-02-2003	ISLAM	TAMAT SD/SEDERAJAT	BELUM TIDAK BEKERJA	TIKAR TAHU
4	BAYU ADI W. JAYA	3209030508080002	LAKI-LAKI	CIREBON	05-08-2008	ISLAM	TAMAT SD/SEDERAJAT	PELAJARAN/MAHASISWA	TIKAR TAHU
5									
6									
7									
8									
9									
10									

No	Status Perkawinan	Tanggal Perkawinan	Status Hubungan Dalam Keluarga	Kewarganegaraan	Dokumen Imigrasi		Nama Orang Tua	
	(10)	(11)	(12)	(13)	No Paspor	No KITAP	Ayah	Ibu
	(10)	(11)	(12)	(13)	(14)	(15)	(16)	(17)
1	KAWIN TERCAJAT	25-04-2002	KEPALA KELUARGA	WNI			TARYANI	ROHSAN
2	KAWIN TERCAJAT	25-04-2002	ISTRI	WNI			RASMADI	SANAH
3	LELUARAN		ANAK	WNI			SYAEPUDIN	SURURAH
4	LELUARAN		ANAK	WNI			SYAEPUDIN	SURURAH
5								
6								
7								
8								
9								
10								

Dikeluarkan Tanggal: 18-02-2027

KEPALA KELUARGA

SYAEPUDIN

Tanda Tangan/Cap Jemari

PLT. KEPALA DINAS KEPENDUDUKAN DAN PENCATATAN SIPIL KABUPATEN CIREBON

KOMARUDIN SE

NIP. 196708061992031007

Diketahui dan telah ditandatangani secara elektronik menggunakan sertifikat elektronik yang diterbitkan oleh Badan Sertifikasi Elektronik (BSrE) BSSN

PROPOSAL
PERMOHONAN BANTUAN DANA
UNTUK KORBAN BENCANA



DESA : **WANASABA LOR**
KECAMATAN : **TALUN**
KABUPATEN : **CIREBON**

TAHUN 2023



PEMERINTAH KABUPATEN CIREBON
KECAMATAN TALUN
KUWU DESA WANASABA LOR

Jln. Syech Nurjati No. 21 Kode Pos 45171

Nomor : 474.2 / 104 - Des/2023
Lampiran : 1 (satu) bendel
Perihal : Permohonan Bantuan Dana

Cirebon, 25 September 2023
Kepada : Yth. Bapak Bupati Cirebon
Melalui
Kepala KIMRUM Kab Cirebon
Di
Sumber

Dengan Hormat,

Sehubungan telah terjadi Musibah Kebakaran Rumah Tinggal pada hari Jum'at Tanggal 22 September 2023 jam 16.30 WIB, sehingga Menghanguskan 1 Rumah Warga Kami :

Nama : SHOLIKIN
Tempat tgl.lahir : Cirebon, 15 - 06 - 1952
Jenis Kelamin : Laki _ Laki
Pekerjaan : Buruh Tani/Perkebunan
Agama : Islam

Nama yang tersebut di atas adalah benar Warga Kami yang beralamat di Blok Kaliara Rt 001 Rw 002 Desa Wanasaba Lor Kec Talun Kabupaten Cirebon.

Dengan Jumlah 3 KK dan 10 Jiwa, Adapun Kerusakan dan sebagainya ada dalam lampiran Foto

Demikian Surat permohonan ini kami buat dan segera direalisasikan sebagaimana mestinya.

Mengetahui,

Pt. Kuwu Wanasaba Lor

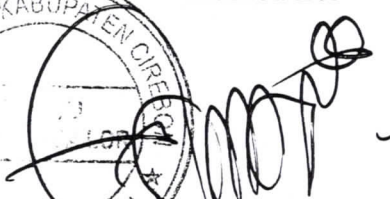
TRI SANDI AKBAR PRASETIA

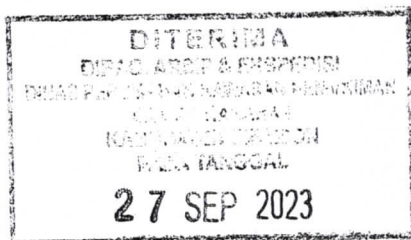

PROPOSAL

A. Pendahuluan

Musibah merupakan bagian dari ujian yang diberikan oleh Tuhan Yang Maha Kuasa kepada manusia. Dengan adanya musibah, sesungguhnya menunjukkan bahwa Tuhan menguji keimanan serta kesabaran, baik bagi orang yang terkena musibah ataupun bagi masyarakat disekitarnya. Berbagai-macam musibah dapat terjadi setiap saat, dimanapun dan pada siapapun. Salah satunya adalah musibah kebakaran. Kebakaran merupakan suatu ancaman bagi keselamatan manusia, harta benda maupun lingkungan.

Tanggal 22 September 2023 pada sekitar pukul 16.30 WIB terjadi musibah kebakaran yang disebabkan oleh Konsleting Listrik menimpa Bapak Sholikin, warga RT. 001 RW. 002 Blok Kaliara Desa Wanasaba Lor Kecamatan Talun Kabupaten Cirebon. Meskipun api dapat dipadamkan oleh masyarakat sekitar dan team Damkar Kab. Cirebon, serta Bantuan dari BPBD Kab. Cirebon sebelum merambat lebih luas, tapi rumah Bapak Sholikin beserta barang-barang berharga di dalamnya telah habis oleh api. Patut disyukuri bahwa tidak terdapat korban jiwa dalam kejadian tersebut, namun kerugian materi yang besar tidak dapat terhindarkan.

B. Tujuan

Tujuan dari Permohonan Bantuan ini adalah dalam rangka meringankan beban korban kebakaran rumah tersebut kami atas nama Pemerintah Desa Wanasaba Lor Kecamatan Talun Kabupaten Cirebon.

C. Rincian Kerugian Korban Kebakaran

Adapun harta benda yang musnah terbakar sebagai berikut:

No	Uraian	Milik Saudara	Keterangan
1	Surat-surat berharga	Keluarga Sholikin	
2	Pakaian sehari-hari	Keluarga Sholikin	
3	Peralatan/Perlengkapan Rumah Tangga	Keluarga Sholikin	
4	Peralatan Elektronik	Keluarga Sholikin	

D. Penutup

Demikianlah proposal ini kami sampaikan. Atas perhatian serta bantuannya kami ucapkan terimakasih. Semoga amal baik kita semua diterima disisi Tuhan YME dan dilipat gandakan rizki kita. Amin.



PEMERINTAH KABUPATEN CIREBON
KECAMATAN TALUN
KUWU DESA WANASABA LOR

Jln. Syech Nurjati No. 21 Kode Pos 45171

BERITA ACARA

Pada hari ini Jum'at tanggal Dua Puluh Dua Bulan September Tahun Dua Ribu Dua Puluh Tiga jam Enam Belas Lebih Tiga Puluh Menit waktu Indonesia Barat ,di Desa Wanasaba Lor kecamatan Talun telah terjadi Musibah Kebakaran, yang mengakibatkan 1 unit rumah di Blok Kaliara RT. 001/RW.002 Desa Wanasaba Lor Kecamatan Talun tanpa ada korban jiwa

Demikian berita acara ini dibuat dengan sebenarnya dan untuk di pergunakan sebagaimana semestinya

Mengetahui :

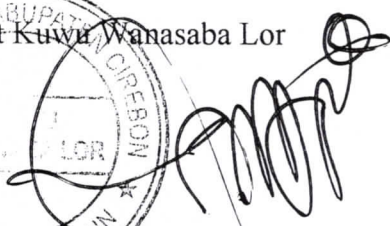
Plt Kuwu Wanasaba Lor

TRI SANDI AKBAR PRASETIA

Plt Camat Talun

SYAFRUDIN ARYONO, SE. M.Si
NIP. 19820530 201001 1 006

Koramil

KOMANDAN
SUR-CA. 5
Kopten Anh nrp 622366

Polsek

H. SUHADA, SH. M.H.
AKP NRP 67040390



PEMERINTAH KABUPATEN CIREBON
KECAMATAN TALUN
KUWU DESA WANASABA LOR
Jln. Syech Nurjati No. 21 Kode Pos 45171

SURAT KETERANGAN

Nomor : 140/105- Des/IX/2023

Yang bertandatangan di bawah ini Kuwu Desa Wanasaba Lor Kecamatan Talun Kabupaten Cirebon, menerangkan bahwa telah terjadi musibah kebakaran yang menimpa warga kami sebagai berikut:

Nama : Sholikin
Umur : 71 Tahun
Pekerjaan : Buruh tani/Pekebun
Alamat : RT. 001 RW. 002 Blok Kaliara Desa Wanasaba Lor Kecamatan Talun Kabupaten Cirebon

Yang terjadi pada:

Hari/Tanggal : Jum'at, 22 September 2023
Pukul : 16.30 WIB
Lokasi/Alamat : RT. 001 RW. 002 Blok Kaliara Desa Wanasaba Lor Kecamatan Talun Kabupaten Cirebon

Diperkirakan kejadian kebakaran tersebut terjadi akibat Konsleting Listrik dan yang bersangkutan tidak sedang berada di rumah dan pada saat ini warga kami tersebut untuk sementara menumpang tinggal di Tempat Saudaranya. Adapun harta benda yang hangus/musnah terbakar sebagai berikut:

No	Uraian	Milik Saudara	Keterangan
1	Surat-surat berharga	Keluarga Sholikin	
2	Pakaian sehari-hari	Keluarga Sholikin	
3	Peralatan/Perlengkapan Rumah Tangga	Keluarga Sholikin	
4	Peralatan Elektronik	Keluarga Sholikin	

Demikian surat keterangan ini dibuat dengan sebenarnya berdasarkan keterangan dari Menantu Korban dan Ketua RW. 001 setempat untuk dapat dipergunakan sebagaimana mestinya.

Mengetahui,
Plt. Camat Talun

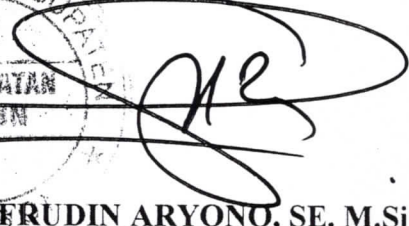
PEMERINTAH KABUPATEN CIREBON
KECAMATAN TALUN
SYAFUDIN ARYONO, SE. M.Si
NIP. 19820530 201001 1 006

Cirebon, 25 September 2023
Plt. Kuwu Wanasaba Lor

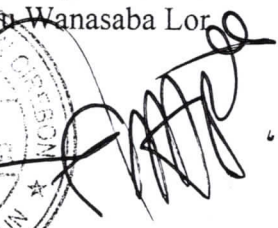
PEMERINTAH KABUPATEN CIREBON
KECAMATAN TALUN
TRI SANDI AKBAR PRASETIA



PEMERINTAH KABUPATEN CIREBON
DINAS PEMADAM KEBAKARAN DAN PENYELAMATAN

Jalan Sunan Muria No. 10 Telp. (0231) 321064 Fax. 321064

SUMBER - 45611

SURAT KETERANGAN

Nomor : 800/ ~~1689~~/Bid.PPSP

Yang bertanda tangan di bawah ini :

Nama : **MOHAMAD FERY AFRUDIN, S.STP**
NIP : 19770419 199603 1 001
Pangkat. Gol/Ruang : Pembina Utama Muda, IV/c
Jabatan : Kepala Dinas Pemadam Kebakaran dan Penyelamatan Kabupaten Cirebon

Dengan ini menerangkan bahwa :

Nama : **TURSINA**
NIK : 3209146206640002
Tempat/Tgl Lahir : Cirebon, 22 Juni 1964
Jenis Kelamin : Perempuan
Alamat : Dusun Desa RT 001 RW 002 Desa Wanasaba Lor Kecamatan Talun

Nama tersebut di atas pernah mengalami musibah kebakaran rumah yang terjadi pada hari Jumat tanggal 22 September 2023 Pukul 16.35 WIB. (*copy / salinan Laporan Penanggulangan Kebakaran terlampir*).

Demikian surat pernyataan ini dibuat, agar dapat dijadikan bahan seperlunya. Atas perhatian dan kerjasamanya kami sampaikan terimakasih.

KEPALA DINAS PEMADAM KEBAKARAN
DAN PENYELAMATAN KABUPATEN CIREBON



MOHAMAD FERY AFRUDIN, S.STP

Pembina Utama Muda

NIP. 19770419 199603 1 001

LAPORAN PENANGGULANGAN KEBAKARAN

Dengan ini kami sampaikan laporan kejadian kebakaran sebagai berikut :

1. Hari / Tanggal

Jum'at 22 - September - 2023

2. Data Pemilik

TURSINA

a. Nama Pemilik

b. No Telpat

c. Alamat

Desa Wana-Saba Lor
Kec. Talun - Cirebon
Sumber

d. Wilayah Kerja Sektor

e. Waktu Kejadian

Pukul 16.35 WIB

f. Waktu Terima Laporan Kejadian

Pukul 17.13 WIB

g. Waktu Sampai Dilokasi

Pukul 17.23 WIB

h. Waktu selesai Pemadaman

Pukul 18.45 WIB

i. Waktu pendinginan

Pukul 17.28 WIB

3. Jenis Benda yang terbakar

a. Bangunan/Lahan/Kendaraan/lainnya

Rumah

b. Aset yang terbakar

Rumah

c. Aset Yang Terselamatkan

d. Total Taksiran Aset

Rp ± 150.000.000

e. Kerugian Diraksir

Rp ± 70.000.000

4. Keterangan TKP

a. Luas Area Keseluruhan

± 272 m²

b. Luas Bangunan, Lahan, Unit Yang terbakar

± 64 m²

c. Luas Yang Terselamatkan

± 208 m²

d. Situasi Tempat Kejadian

* Rawan / Sepi / Ramai / lainnya

e. Sebab Terjadinya Kebakaran

Konsleting Listrik

f. Objek yang Terdampak

titaraga Benda

g. Uraian Singkat Kejadian

terjadi kebakaran rumah

h. Yang terlibat / Hadir dalam Kejadian

alibat konsleting listrik

5. Pertolongan / Penanggulangan

a. Nama Regu Yang bertugas

2 (dua)

b. Unit Mobil yg dikerahkan

3 Unit

c. Mobil Bantuan Sektor lain

pas. jaga sektor wana

6. Keterangan Korban Jiwa

a. Jumlah Jiwa Selamat

tidak ada

b. Jumlah Jiwa Meninggal Dunia

tidak ada

c. Jumlah Jiwa Luka Berat

tidak ada

d. Jumlah Jiwa Luka Ringan

tidak ada

Catatan Lampiran

1. KTP Pemilik



3. Peta Lokasi



2. Kronologis Kejadian



4. Foto Kejadian



Sumber, 22 - 09 - 2023

Komandan Sektor Sumber

Pemilik

ANDI SUPANDI

NIP. 19730814 200801 1 001

Mengetahui:

Kepala Seksi Pemadaman Kebakaran,
Penyelamatan dan Evakuasi

HIMAWAN SUSANTO, SE

NIP. 19810726 201001 1 007



LAMPIRAN

1. KTP

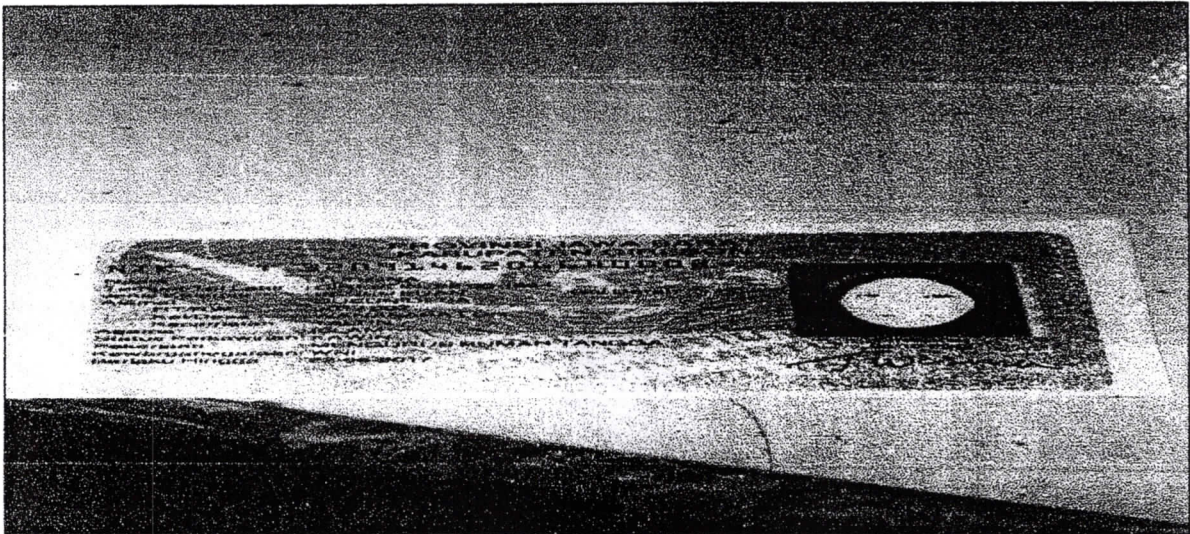

2. KRONOLOGIS

Terima telfon dari warga bahwa ada kebakaran Rumah di Desa wanasaba lor, anggota langsung meluncur ke lokasi, sesampainya di lokasi anggota langsung menyisir lokasi yg terbakar agar tidak merambat ke Rumah sebelahnya, alhamdulillah pemadaman berjalan lancar tanpa adanya kendala.

3. DENAH LOKASI KEBAKARAN



6°45'35.5"S 108°29'53.3"E

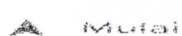

4. FOTO KEBAKARAN

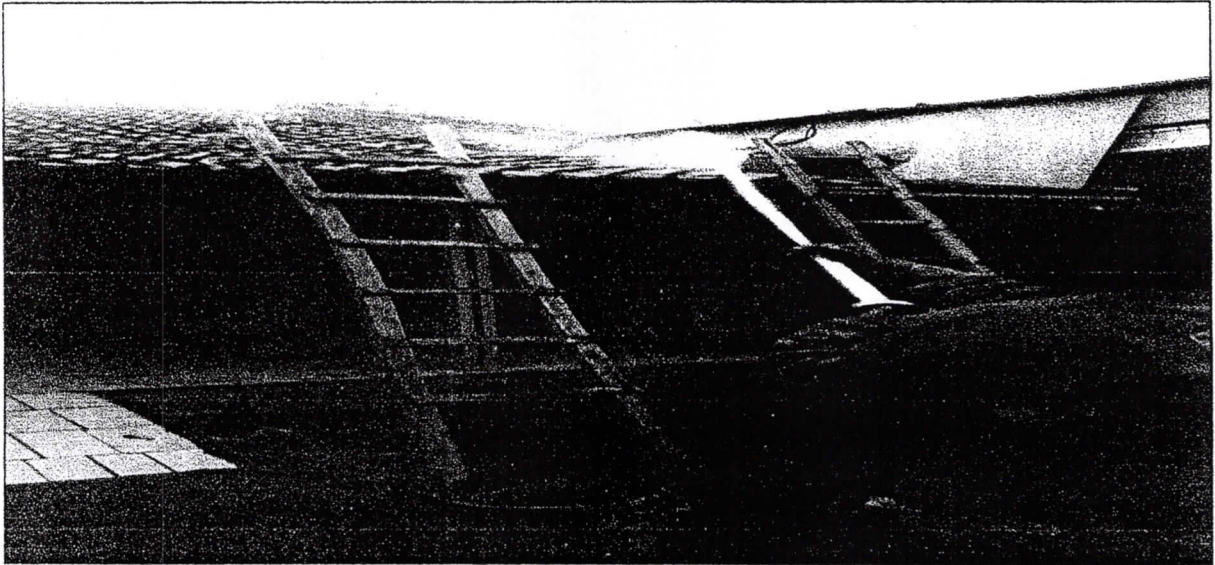

5. FOTO REGU YANG BERTUGAS



DAFTAR HADIR PENANGGULANGAN KEBAKARAN

JENIS KEBAKARAN
 :
 rumah

PEMILIK
 :
 TUR SINA

ALAMAT
 :
 Ds. Wanasabaler
 kec. Talan - Cirebon

TANGGAL
 :
 22 - 09 - 2023

WILAYAH SEKTOR
 :
 SUMBER

NO	NAMA	JABATAN	REGU	TANDA TANGAN
PNS				
1	ANDI SUPANDI	DANSEK		
2	KASANUDIN	DANRU	II	
3				
4				
5				
NON PNS				
1	SAENUDIN	DRIVER		
2	DEDE WAHYUDI	ANGGOTA		
3	ANDRE ANDHIKA PUTRA	ANGGOTA		
4	AHMAD SUPRIYADI	ANGGOTA		
5	SIGIT PRIYADI	ANGGOTA		

Catatan:

Sumber, 22 - 09 - 2023

Komandan Sektor
 Wilayah Sumber



ANDI SUPANDI

NIP. 19730814 200801 1 004

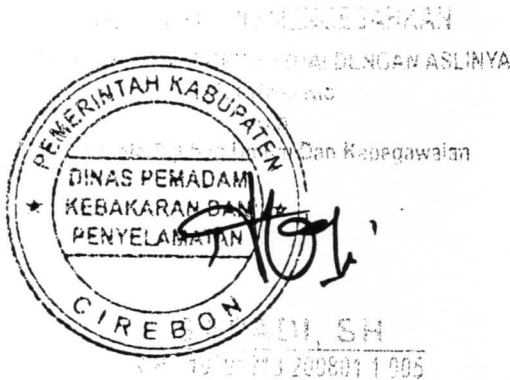

DOKUMENTASI SURVAI TIM BPBD KAB CIREBON

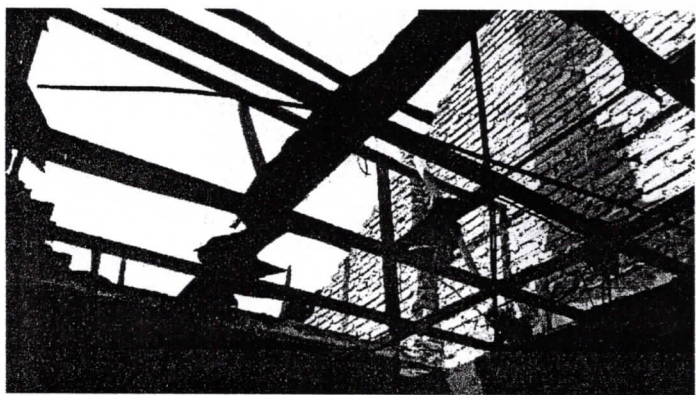
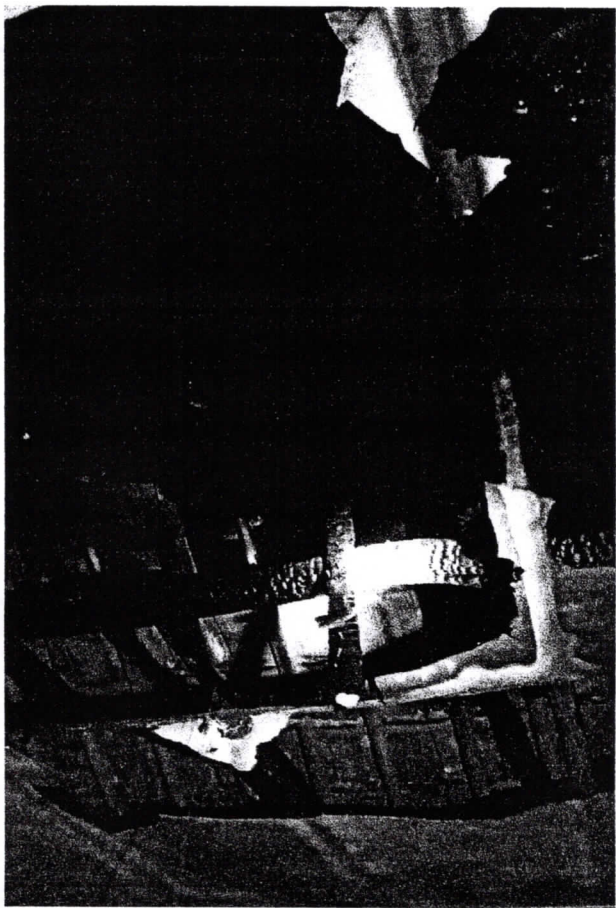
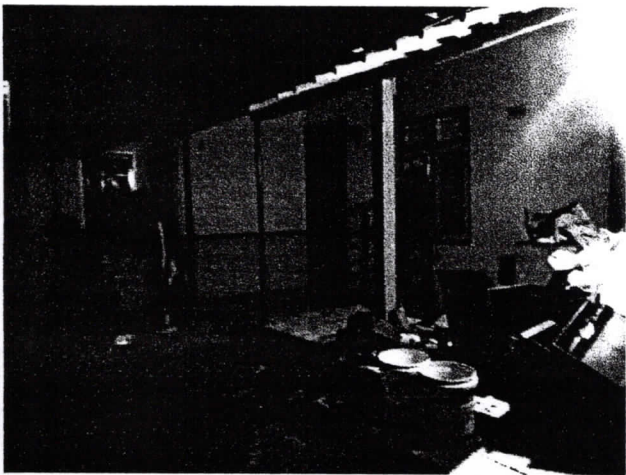
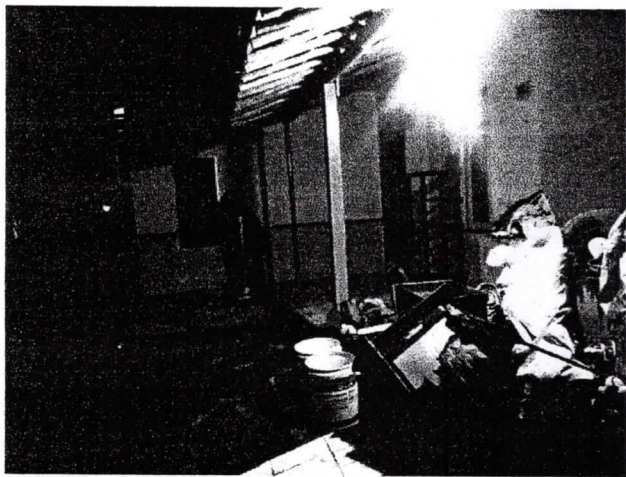

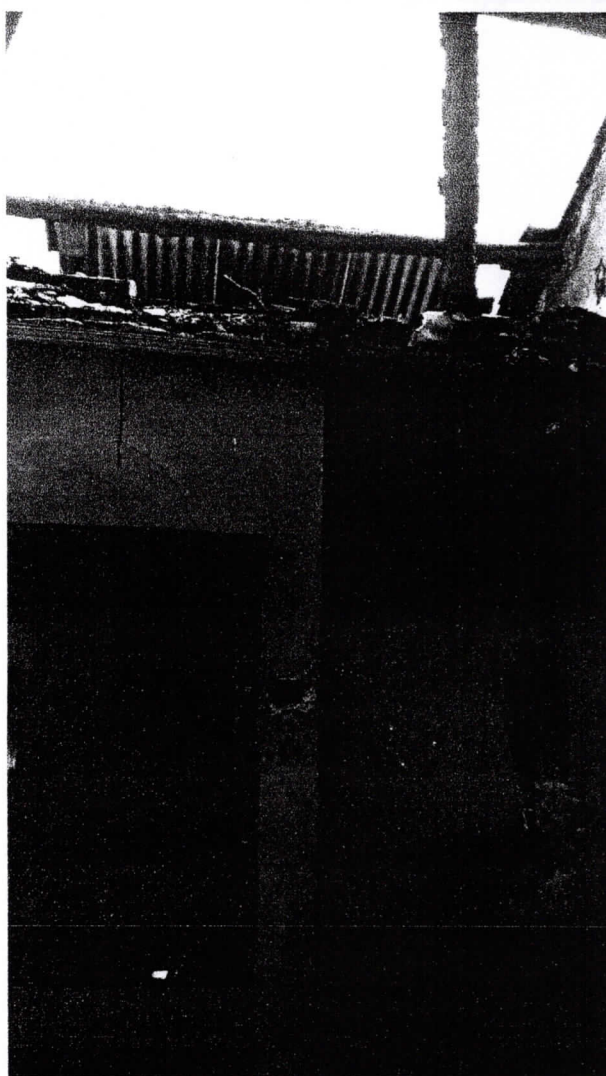

PROVINSI JAWA BARAT
KABUPATEN CIREBON

NIK : 3209141506520072

Nama : SHOLIKIN
Tempat/Tgl Lahir : CIREBON, 15-06-1952
Jenis Kelamin : LAKI-LAKI Gol Darah : O
Alamat : DUSUN DESA
RT/RW : 001/002
Kel/Desa : WANASABA LOR
Kecamatan : TALUN
Agama : ISLAM
Status Perkawinan : KAWIN
Pekerjaan : BURUH TANAH/PERKEBUNAN
Kewarganegaraan : WNI
Berlaku Hingga : SEUMUR HIDUP



CIREBON
21-04-2012

[Signature]

PROVINSI JAWA BARAT
KABUPATEN CIREBON

NIK : 3209146206640002

Nama : TURSINA
Tempat/Tgl Lahir : CIREBON, 22-06-1964
Jenis Kelamin : PEREMPUAN Gol Darah :
Alamat : DUSUN DESA
RT/RW : 001/002
Kel/Desa : WANASABA LOR
Kecamatan : TALUN
Agama : ISLAM
Status Perkawinan : KAWIN
Pekerjaan : MENGURUS RUMAH TANGGA
Kewarganegaraan : WNI
Berlaku Hingga : 22-06-2017



CIREBON
06-10-2012

[Signature]



Mama Kepala Keluarga : SHOLIKIN
Alamat : DUSUN DESA
RT/RW : 001/002
Kode Pos : 45171

KARTU KELUARGA

No. 3209141012090001

Desa/Kelurahan : WANASABA LOR
Kecamatan : TALUN
Kabupaten/Kota : CIREBON
Provinsi : JAWA BARAT

No	Nama Lengkap (1)	NIK (2)	Jenis Kelamin (3)	Tempat Lahir (4)	Tanggal Lahir (5)	Agama (6)	Pendidikan (7)	Jenis Pekerjaan (8)	Golongan Darah (9)
1	SHOLIKIN	3209141506520072	LAKI-LAKI	CIREBON	15-06-1952	ISLAM	TAMAI SD/SEDERAJAT	BURUH TANJIPERKEBUNAN	0
2	TURSINA	3209141320640002	PEREMPUAN	CIREBON	22-06-1964	ISLAM	TAMAI SD/SEDERAJAT	MENGURUS RUMAH TANGGA	TIDAK TAHU
3	-	-	-	-	-	-	-	-	-
4	-	-	-	-	-	-	-	-	-
5	-	-	-	-	-	-	-	-	-
6	-	-	-	-	-	-	-	-	-
7	-	-	-	-	-	-	-	-	-
8	-	-	-	-	-	-	-	-	-
9	-	-	-	-	-	-	-	-	-
10	-	-	-	-	-	-	-	-	-

No.	Status Perkawinan (10)	Tanggal Perkawinan (11)	Status Hubungan Dalam Keluarga (12)	Kewarganegaraan (13)	No. Paspor (14)	No. KITAS (15)	Ayah (16)	Ibu (17)
1	KAWIN TERCATAT	14-04-1982	KEPALA KELUARGA	WNI	-	-	JALA	EMI
2	KAWIN TERCATAT	14-04-1982	ISTRI	WNI	-	-	SUKARCI	WARTI
3	-	-	-	-	-	-	-	-
4	-	-	-	-	-	-	-	-
5	-	-	-	-	-	-	-	-
6	-	-	-	-	-	-	-	-
7	-	-	-	-	-	-	-	-
8	-	-	-	-	-	-	-	-
9	-	-	-	-	-	-	-	-
10	-	-	-	-	-	-	-	-

Dikeluarkan Tanggal : 10-03-2020
LEMBAR : I. Kepala Keluarga
II. RT
III. Desa/Kelurahan
IV. Kecamatan

KEPALA KELUARGA

KEPALA DINAS KEPENDUDUKAN
DAN PENDAFTARAN SIPIL KABUPATEN CIREBON



SHOLIKIN
Tanda Tangan/Cap Jempol

Drs. H. MOCHAMAD SYAFRUDIN
NIP. 196705171988031012

PROVINSI JAWA BARAT
KABUPATEN CIREBON

NIK : 3209140412820004

Nama : TURIDA
Tempat/ gl Lahir : CIREBON 04-12-1982
Jenis Kelamin : LAKI-LAKI Gol Darah : A
Alamat : DUSUN DESA
RT/RW : 001/002
KecDesa : WANASABA LOR
Kecamatan : TALUN
Agama : ISLAM
Status Perkawinan : KAWIN
Pekerjaan : KARYAWAN SWASTA
Kewarganegaraan : WNI
Berlaku Hingga : 04-12-2017



CIREBON
06-10-2012

TURIDA

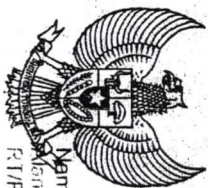

Nama Kepala Keluarga : **TURIDA**
Kecamatan : **DUSUN DESA**
RT/RW : **001/002**
Kode Pos : **45171**

KARTU KELUARGA

No. 3209141505180001

Desa/Kelurahan : **WANASABA LOR**
Kecamatan : **TALUN**
Kabupaten/Kota : **CIREBON**
Provinsi : **JAWA BARAT**

No	Nama Lengkap	NIK	Jenis Kelamin	Tempat Lahir	Tanggal Lahir	Agama	Pendidikan	Jenis Pekerjaan	Golongan Darah
	(1)	(2)	(3)	(4)	(5)	(6)	(7)	(8)	(9)
1	TURIDA	3209140412820004	LAKHLAKI	CIREBON	04-12-1982	ISLAM	IAJAMAT SD/SEDERAJAT	WIRASWASTA	A
2	IMAM ABDUL GHOFUR	3209191506130002	LAKHLAKI	CIREBON	15-06-2013	ISLAM	BEJUM TAMAT SD/SEDERAJAT	PELAJARMAHASISWA	TIKAK TAHU
3	AKHMAD AL HAKIM	3209190203150003	LAKHLAKI	CIREBON	02-03-2015	ISLAM	TILAWATILM SEKOLAH	BELUM TIDAK BEKERJA	TIKAK TAHU
4	-	-	-	-	-	-	-	-	-
5	-	-	-	-	-	-	-	-	-
6	-	-	-	-	-	-	-	-	-
7	-	-	-	-	-	-	-	-	-
8	-	-	-	-	-	-	-	-	-
9	-	-	-	-	-	-	-	-	-
10	-	-	-	-	-	-	-	-	-

No.	Status Perkawinan	Tanggal Perkawinan	Status Hubungan Dalam Keluarga	Kewarganegaraan	Dokumen Imigrasi		Nama Orang Tua	
	(10)	(11)	(12)	(13)	No. Paspor	No. KITAP	Ayah	Ibu
1	Ceraf Hidup	-	KEPALA KELUARGA	WNI	-	-	SHOLIKIN	TURSINA
2	Belum Kawin	-	ANAK	WNI	-	-	TURIDA	JUNENGSIH
3	Belum Kawin	-	ANAK	WNI	-	-	TURIDA	JUNENGSIH
4	-	-	-	-	-	-	-	-
5	-	-	-	-	-	-	-	-
6	-	-	-	-	-	-	-	-
7	-	-	-	-	-	-	-	-
8	-	-	-	-	-	-	-	-
9	-	-	-	-	-	-	-	-
10	-	-	-	-	-	-	-	-

Dikeluarkan Tanggal : **09-03-2020**
LEMBAR : I. Kepala Keluarga
II. RT
III. Desa/Kelurahan
IV. Kecamatan

KEPALA KELUARGA

KEPALA DINAS KEPENDUDUKAN
DAN PENDATATAN SIPIL KABUPATEN CIREBON



TURIDA
Tanda Tangan/Cap Jempol

Drs. H. MOCHAMAD SYAFRUDIN
NIP. 196705171988031012

PROVINSI JAWA BARAT	
KABUPATEN CIREBON	
NIK	: 3209142110820002
Nama	: FUAD
Tempat/Tgl Lahir	: CIREBON, 21-10-1982
Jenis Kelamin	: LAKI-LAKI Gol. Darah : -
Alamat	: DUSUN OESA
RT/RW	: 001 / 003
Kel/Desa	: WANASABA LOR
Kecamatan	: TALUN
Agama	: ISLAM
Status Perkawinan	: KAWIN
Pekerjaan	: KARYAWAN SWASTA
Kewarganegaraan	: WNI
Berlaku Hingga	: 21-10-2017



CIREBON
15-11-2012



PROVINSI JAWA BARAT	
KABUPATEN CIREBON	
NIK	: 3209145009840013
Nama	: KADMI
Tempat/Tgl Lahir	: CIREBON, 10-09-1984
Jenis Kelamin	: PEREMPUAN Gol. Darah : O
Alamat	: DUSUN DESA
RT/RW	: 001 / 003
Kel/Desa	: WANASABA LOR
Kecamatan	: TALUN
Agama	: ISLAM
Status Perkawinan	: KAWIN
Pekerjaan	: MENGURUS RUMAH TANGGA
Kewarganegaraan	: WNI
Berlaku Hingga	: 10-09-2017



CIREBON
15-11-2012



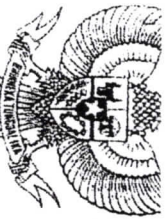

REPUBLIC OF INDONESIA

Nama Kepala Keluarga : FUAD
Alamat : DUSUN DESA
RT/RW : 001/002
Kode Pos : 45171

Desa/Kelurahan : MANASABA LOR
Kecamatan : TALUN
Kabupaten/Kota : CIREBON
Provinsi : JAWA BARAT

MANASABA LOR
KEPALA KELUARGA
No. 320914051100010

No	Nama Lengkap	NIK	Jenis Kelamin	Tempat Lahir	Tanggal Lahir	Agama	Pendidikan	Jenis Pekerjaan	Colongar Darah
1	FUAD	(2)	(3)	(4)	(5)	(6)	(7)	(8)	(9)
2	KADUJI	3209142110020002	LAKI-LAKI	CIREBON	21-10-1982	ISLAM	SLTP/SEDERAJAT	KARYAWAN SWASTA	TIDAK TAHU
3	FUJI LESTARI	3209145009040013	PEREMPUAN	CIREBON	10-05-1984	ISLAM	TAMAT SD/SEDERAJAT	MENGURUS RUMAH TANGGA	0
4	LAHILIAH	3209145503030009	PEREMPUAN	CIREBON	15-03-2003	ISLAM	BELUM TAMAT SD/SEDERAJAT	PELAJARMAHASISWA	TIDAK TAHU
5	KELANA JAWA FUADI	3209145405110001	PEREMPUAN	CIREBON	14-05-2011	ISLAM	BELUM TAMAT SD/SEDERAJAT	PELAJARMAHASISWA	TIDAK TAHU
6		3209141305140002	LAKI-LAKI	CIREBON	13-05-2014	ISLAM	BELUM TAMAT SD/SEDERAJAT	PELAJARMAHASISWA	TIDAK TAHU
7									
8									
9									
10									
Status Perkawinan									
No	Status Perkawinan	Tanggal Perkawinan	Status Hubungan Dalam Keluarga	Kewarganegaraan	No. Paspor	No. KITAP	Ayah	Nama Orang Tua	Ibu
1	(10)	(11)	(12)	(13)	(14)	(15)	(16)		(17)
1	PERAWAN	02-06-2002	KEPALA KELUARGA	WNI			AMISNEN	JULAEKA	
2	PERAWAN	02-06-2002	ISTERI	WNI			SOLIHIN	TURSINAH	
3	PERAWAN		ANAK	WNI			FUAD	KADMI	
4	PERAWAN		ANAK	WNI			FUAD	KADMI	
5	PERAWAN		ANAK	WNI			FUAD	KADMI	
6	PERAWAN		ANAK	WNI			FUAD	KADMI	
7									
8									
9									
10									

Dikeluarkan Tanggal:

13-04-2022

KEPALA KELUARGA

KEPALA DINAS KEPENDUDUKAN
DAN PENDAFTARAN SIPIL KABUPATEN CIREBON

FUAD

Tanda Tangan (Cap Jempol)



H. IMAN SUPRIADI, S.Sos., M.Si.

NIP. 196702081994031013

Dokumen ini telah ditandatangani secara elektronik menggunakan sertifikat elektronik yang diterbitkan oleh Balai Sertifikasi Elektronik (BSrE), BSSN