

BERITA DAERAH KABUPATEN CIREBON



NOMOR 497 TAHUN 2022

PERATURAN BUPATI CIREBON

NOMOR 497 TAHUN 2022

TENTANG

BATAS DESA MEGUGEDE KECAMATAN WERU
KABUPATEN CIREBON

DENGAN RAHMAT TUHAN YANG MAHA ESA

BUPATI CIREBON,

- Menimbang :
- a. bahwa berdasarkan ketentuan Pasal 9 ayat (3) Peraturan Menteri Dalam Negeri Nomor 45 Tahun 2016 tentang Pedoman Penetapan dan Penegasan Batas Desa, bahwa hasil Penetapan dan Penegasan Batas Desa ditetapkan oleh Bupati dengan Peraturan Bupati;
 - b. bahwa dalam rangka tertib administrasi pemerintahan, kejelasan dan kepastian hukum terhadap batas wilayah suatu Desa di Kabupaten Cirebon, perlu ditetapkan batas Desa Megugede Kecamatan Weru secara pasti di wilayah Kabupaten Cirebon;
 - c. bahwa berdasarkan pertimbangan sebagaimana dimaksud dalam huruf a dan huruf b, perlu menetapkan Peraturan Bupati tentang Batas Desa Megugede Kecamatan Weru Kabupaten Cirebon.
- Mengingat :
1. Undang-Undang Nomor 14 Tahun 1950 tentang Pembentukan Daerah-Daerah Kabupaten Dalam Lingkungan Propinsi Djawa Barat (Berita Negara Republik Indonesia Tanggal 8 Agustus 1950) sebagaimana telah diubah dengan Undang-Undang Nomor 4 Tahun 1968 tentang Pembentukan Kabupaten Purwakarta dan Kabupaten Subang dengan mengubah Undang-Undang Nomor 14 Tahun 1950 tentang Pembentukan Daerah-Daerah Kabupaten Dalam Lingkungan Propinsi Djawa Barat (Lembaran Negara Republik Indonesia Tahun 1968 Nomor 31, Tambahan Lembaran Negara Republik Indonesia Nomor 2851);
 2. Undang-Undang Nomor 6 Tahun 2014 tentang Desa (Lembaran Negara Republik Indonesia Tahun 2014 Nomor 7,

- Tambahan Lembaran Negara Republik Indonesia Nomor 5495) sebagaimana telah diubah dengan Undang-Undang Nomor 11 Tahun 2020 tentang Cipta Kerja (Lembaran Negara Republik Indonesia Tahun 2020 Nomor 245, Tambahan Lembaran Negara Republik Indonesia Nomor 6573);
3. Undang-Undang Nomor 23 Tahun 2014 tentang Pemerintahan Daerah (Lembaran Negara Republik Indonesia Tahun 2014 Nomor 244, Tambahan Lembaran Negara Republik Indonesia Nomor 5587) sebagaimana telah diubah beberapa kali, terakhir dengan Undang-Undang Nomor 1 Tahun 2022 tentang Hubungan Keuangan antara Pemerintah Pusat dan Pemerintahan Daerah (Lembaran Negara Republik Indonesia Tahun 2022 Nomor 4, Tambahan Lembaran Negara Republik Indonesia Nomor 6757);
 4. Peraturan Pemerintah Nomor 43 Tahun 2014 tentang Peraturan Pelaksanaan Undang-Undang Nomor 6 Tahun 2014 tentang Desa (Lembaran Negara Republik Indonesia Tahun 2014 Nomor 123, Tambahan Lembaran Negara Republik Indonesia Nomor 5539), sebagaimana telah diubah beberapa kali, terakhir dengan Peraturan Pemerintah Nomor 11 Tahun 2019 tentang Perubahan Kedua atas Peraturan Pemerintah Nomor 43 Tahun 2014 tentang Peraturan Pelaksanaan Undang-Undang Nomor 6 Tahun 2014 tentang Desa (Lembaran Negara Republik Indonesia Tahun 2019 Nomor 41, Tambahan Lembaran Negara Republik Indonesia Nomor 6321);
 5. Peraturan Menteri Dalam Negeri Nomor 44 Tahun 2016 tentang Kewenangan Desa (Berita Negara Republik Indonesia Tahun 2016 Nomor 1037);
 6. Peraturan Menteri Dalam Negeri Nomor 45 Tahun 2016 tentang Pedoman Penetapan dan Penegasan Batas Desa (Berita Negara Republik Indonesia Tahun 2016 Nomor 1038);
 7. Peraturan Menteri Dalam Negeri Nomor 47 Tahun 2016 tentang Administrasi Pemerintahan Desa (Berita Negara Republik Indonesia Tahun 2016 Nomor 1100);
 8. Peraturan Menteri Dalam Negeri Nomor 2 Tahun 2017 tentang Standar Pelayanan Minimal Desa (Berita Negara Republik Indonesia Tahun 2016 Nomor 156).

MEMUTUSKAN :

Menetapkan : PERATURAN BUPATI TENTANG BATAS DESA MEGUGEDE
KECAMATAN WERU KABUPATEN CIREBON

BAB I
KETENTUAN UMUM

Pasal 1

Dalam Peraturan Bupati ini, yang dimaksud dengan :

1. Kecamatan atau yang disebut dengan nama lain adalah bagian wilayah dari Daerah Kabupaten yang dipimpin oleh Camat.
2. Desa adalah desa dan desa adat atau yang disebut dengan nama lain, selanjutnya disebut Desa, adalah kesatuan masyarakat hukum yang memiliki batas wilayah yang berwenang untuk mengatur dan mengurus urusan pemerintahan, kepentingan masyarakat setempat berdasarkan prakarsa masyarakat, hak asal usul, dan/atau hak tradisional yang diakui dan dihormati dalam sistem pemerintahan Negara Kesatuan Republik Indonesia.
3. Batas adalah tanda pemisah antara Desa yang bersebelahan baik berupa batas alam maupun batas buatan.
4. Batas Alam adalah unsur-unsur alami seperti gunung, sungai pantai, danau dan sebagainya, yang dinyatakan atau ditetapkan sebagai pantai, danau dan sebagainya, yang dinyatakan atau ditetapkan sebagai batas Desa.
5. Batas Buatan adalah unsur-unsur buatan manusia seperti pilar batas, jalan, rel kereta api, saluran irigasi dan sebagainya yang dinyatakan atau ditetapkan sebagai batas Desa.
6. Batas Desa adalah pembatas wilayah administrasi pemerintahan antar Desa yang merupakan rangkaian titik-titik koordinat yang berada pada permukaan bumi dapat berupa tanda-tanda alam seperti igir/punggung gunung/pegunungan (*watershed*), median sungai dan/atau unsur buatan di lapangan yang dituangkan dalam bentuk peta.
7. Penetapan Batas Desa adalah proses Penetapan Batas Desa secara kartometrik di atas suatu peta dasar yang disepakati.
8. Metode Kartometrik adalah penelusuran/penarikan garis batas pada peta kerja dan pengukuran/perhitungan posisi titik, garis, jarak dan luas cakupan wilayah dengan menggunakan peta dasar dan informasi geospasial lainnya sebagai pendukung.
9. Penegasan Batas Desa adalah kegiatan penentuan titik-titik koordinat batas Desa yang dapat dilakukan

dengan metode kartometrik dan/atau *survey* di lapangan, yang dituangkan dalam bentuk peta batas dengan daftar titik-titik koordinat batas Desa.

10. Citra adalah gambaran permukaan bumi dalam bentuk digital atau cetak yang dihasilkan dari perekaman data dengan menggunakan wahana angkasa/luar angkasa seperti wahana satelit, pesawat udara, pesawat tanpa awak, atau wahana angkasa/luar angkasa lainnya, serta wahana darat seperti kamera teristris, *lasser scanner*, dan wahana darat lainnya.
11. Skala adalah perbandingan ukuran jarak suatu unsur di atas peta dengan jarak unsur di muka bumi dan dinyatakan dengan besaran perbandingan.
12. Peta Batas Desa adalah peta yang menyajikan semua unsur batas dan unsur lainnya, seperti pilar batas, garis batas, toponimi perairan dan transportasi.
13. Titik Kartometrik yang selanjutnya disingkat TK adalah titik penanda batas antara dua atau lebih wilayah Desa Megugede Kecamatan Weru dengan koordinat yang diperoleh dari pengukuran di atas peta.

BAB II

MAKSUD DAN TUJUAN

Pasal 2

Maksud dan tujuan Peraturan Bupati ini adalah mewujudkan tertib administrasi pemerintahan dan kepastian hukum terhadap batas Desa Megugede Kecamatan Weru Kabupaten Cirebon.

BAB III

BATAS DESA MEGUGEDE

Pasal 3

Penetapan dan Penegasan Garis Batas Desa Megugede Kecamatan Weru adalah sebagai berikut :

- Utara : Desa Setu Kulon Kecamatan Weru;
- Timur : Desa Palir Kecamatan Tengah Tani,
Kelurahan Pejambon Kecamatan Sumber;
- Selatan : Kelurahan Watubelah Kecamatan Sumber;
- Barat : Desa Megucilik Kecamatan Weru.

Pasal 4

- (1) Batas-batas wilayah administrasi Desa Megugede Kecamatan Weru sebagai berikut:
 - a. Batas Desa Megugede dengan Desa Setu Kulon Kecamatan Weru adalah sebagai berikut:
 1. Dimulai dari simpul batas antara Desa Setu Kulon, Desa Megugede Kecamatan Weru, Desa Palir dan Desa Astapada Kecamatan Tengah Tani yang terletak pada TK 32.09.19.2003-19.2006-35.2001-35.2002-000 dengan koordinat : $6^{\circ} 42' 58,203''$ LS dan $108^{\circ} 30' 33,696''$ BT ke arah barat daya melewati pemakaman.
 2. Hingga bertemu pemukiman yang terletak pada TK 32.09.19.2003-19.2006-001 dengan koordinat : $6^{\circ} 42' 58,312''$ LS dan $108^{\circ} 30' 31,792''$ BT.
 3. Dilanjutkan ke arah barat daya melewati lahan rumah hingga bertemu as Jalan Kavling Kligung yang terletak pada TK 32.09.19.2003-19.2006-002 dengan koordinat : $6^{\circ} 42' 58,407''$ LS dan $108^{\circ} 30' 30,900''$ BT.
 4. Dilanjutkan ke arah barat laut mengikuti as Jalan Kligung hingga bertemu as Jalan Kavling Kligung yang terletak pada TK 32.09.19.2003-19.2006-003 dengan koordinat : $6^{\circ} 42' 56,191''$ LS dan $108^{\circ} 30' 23,332''$ BT.
 5. Dilanjutkan ke arah barat mengikuti as Jalan Kavling Kligung hingga bertemu as Jalan Balok Kligung yang terletak pada TK 32.09.19.2003-19.2006-004 dengan koordinat : $6^{\circ} 42' 55,914''$ LS dan $108^{\circ} 30' 22,281''$ BT.
 6. Dilanjutkan ke arah utara mengikuti as Jalan Lapang arselon hingga bertemu as Jalan Tumaritis yang terletak pada TK 32.09.19.2003-19.2006-005 dengan koordinat : $6^{\circ} 42' 50,271''$ LS dan $108^{\circ} 30' 23,489''$ BT.
 7. Dilanjutkan ke arah barat mengikuti as Jalan Tumaritis hingga bertemu as Kali Cabrig yang terletak pada TK 32.09.19.2003-19.2006-006 dengan koordinat: $6^{\circ} 42' 49,815''$ LS dan $108^{\circ} 30' 20,095''$ BT.
 8. Dilanjutkan ke arah barat laut menyusuri as Kali Cabrig hingga bertemu pemukiman yang terletak pada TK 32.09.19.2003-19.2006-007 dengan koordinat : $6^{\circ} 42' 46,212''$ LS dan $108^{\circ} 30' 17,424''$ BT.
 9. Dilanjutkan ke arah barat melewati pemukiman hingga bertemu as Jalan Fatahillah yang terletak pada TK 32.09.19.2003-19.2006-008 dengan koordinat : $6^{\circ} 42' 45,213''$ LS dan $108^{\circ} 30' 14,277''$ BT.
 10. Dilanjutkan ke arah selatan as Jalan Fatahillah hingga bertemu simpul batas antara Desa Megugede, Desa Megucilik dan Desa Setu Kulon Kecamatan Weru yang

terletak pada TK 32.09.19.2003-19.2004-19.2006-000 dengan koordinat : 6° 42' 51,720" LS dan 108° 30' 10,920" BT.

- b. Batas Desa Megugede Kecamatan Weru dengan Desa Palir Kecamatan Tengah Tani adalah sebagai berikut:
1. Dimulai dari simpul batas antara Desa Setu Kulon, Desa Megugede Kecamatan Weru, Desa Palir dan Desa Astapada Kecamatan Tengah Tani yang terletak pada TK 32.09.19.2003-19.2006-35.2001-35.2002-000 dengan koordinat : 6° 42' 58,203" LS dan 108° 30' 33,696" BT ke arah barat daya menyusuri as Sungai Cipager.
 2. Hingga bertemu as Jalan Tol Palimanan-Kanci yang terletak pada TK 32.09.19.2003-35.2001-001 dengan koordinat : 6° 43' 6,241" LS dan 108° 30' 26,683" BT.
 3. Dilanjutkan ke arah barat daya menyusuri as Sungai Cipager hingga bertemu simpul batas antara Kelurahan Pejambon Kecamatan Sumber, Desa Megugede Kecamatan Weru dan Desa Palir Kecamatan Tengah Tani yang terletak pada TK 32.09.15.1009-29.2003-35.2001-000 dengan koordinat : 6° 43' 52,751" LS dan 108° 30' 8,858" BT.
- c. Batas Desa Megugede Kecamatan Weru dengan Kelurahan Pejambon Kecamatan Sumber adalah sebagai berikut:
1. Dimulai dari simpul batas antara Kelurahan Pejambon Kecamatan Sumber, Desa Megugede Kecamatan Weru dan Desa Palir Kecamatan Tengah Tani yang terletak pada TK 32.09.15.1009-29.2003-35.2001-000 dengan koordinat : 6° 43' 52,751" LS dan 108° 30' 8,858" BT ke arah barat daya menyusuri as Sungai Cipager.
 2. Hingga bertemu simpul batas antara Kelurahan Watubelah, Kelurahan Pejambon Kecamatan Sumber dan Desa Megugede Kecamatan Weru yang terletak pada TK 32.09.15.1008-15.1009-19.2003-000 dengan koordinat : 6° 44' 8,421" LS dan 108° 30' 0,853" BT.
- d. Batas Desa Megugede Kecamatan Weru dengan Kelurahan Watubelah Kecamatan Sumber adalah sebagai berikut:
1. Dimulai dari simpul batas antara Kelurahan Watubelah Kecamatan Sumber, Desa Megugede dan Desa Megucilik Kecamatan Weru yang terletak pada TK 32.09.15.1008-19.2003-19.2004-000 dengan koordinat: 6° 43' 46,457" LS dan 108° 29' 54,076" BT ke arah barat daya mengikuti as Jalan Fatahillah.

2. Hingga bertemu pemukiman yang terletak pada TK 32.09.15.1008-19.2003-001 dengan koordinat : $6^{\circ} 44' 1,271''$ LS dan $108^{\circ} 29' 50,813''$ BT.
 3. Dilanjutkan ke arah timur melewati pemukiman hingga bertemu jalan setapak yang terletak pada TK 32.09.15.1008-19.2003-002 dengan koordinat : $6^{\circ} 44' 2,537''$ LS dan $108^{\circ} 29' 55,293''$ BT.
 4. Dilanjutkan ke arah tenggara mengikuti jalan setapak hingga bertemu pematang sawah yang terletak pada TK 32.09.15.1008-19.2003-003 dengan koordinat : $6^{\circ} 44' 4,493''$ LS dan $108^{\circ} 29' 56,484''$ BT.
 5. Dilanjutkan ke arah tenggara mengikuti pematang sawah hingga bertemu as Jalan Baru Pejambon yang terletak pada TK 32.09.15.1008-19.2003-004 dengan koordinat : $6^{\circ} 44' 5,714''$ LS dan $108^{\circ} 29' 56,348''$ BT.
 6. Dilanjutkan ke arah selatan melewati perkebunan hingga bertemu pemukiman yang terletak pada TK 32.09.15.1008-19.2003-005 dengan koordinat : $6^{\circ} 44' 7,427''$ LS dan $108^{\circ} 29' 58,877''$ BT.
 7. Dilanjutkan ke arah timur melewati pemukiman hingga bertemu tepi barat Jalan Baru Pejambon yang terletak pada TK 32.09.15.1008-19.2003-006 dengan koordinat: $6^{\circ} 44' 6,967''$ LS dan $108^{\circ} 30' 0,025''$ BT.
 8. Dilanjutkan ke arah tenggara mengikuti tepi barat Jalan Baru Pejambon hingga bertemu simpul batas antara Kelurahan Watubelah, Kelurahan Pejambon Kecamatan Sumber dan Desa Megugede Kecamatan Weru yang terletak pada TK 32.09.15.1008-15.1009-19.2003-000 dengan koordinat : $6^{\circ} 44' 8,421''$ LS dan $108^{\circ} 30' 0,853''$ BT.
- e. Batas Desa Megugede dengan Desa Megucilik Kecamatan Weru adalah sebagai berikut:
1. Dimulai dari simpul batas antara Desa Megugede, Desa Megucilik dan Desa Setu Kulon Kecamatan Weru yang terletak pada TK 32.09.19.2003-19.2004-19.2006-000 dengan koordinat : $6^{\circ} 42' 51,720''$ LS dan $108^{\circ} 30' 10,920''$ BT ke arah barat daya as Jalan Fatahillah.
 2. Hingga bertemu simpul batas antara Kelurahan Watubelah Kecamatan Sumber, Desa Megugede dan Desa Megucilik Kecamatan Weru yang terletak pada TK 32.09.15.1008-19.2003-19.2004-000 dengan koordinat: $6^{\circ} 43' 46,457''$ LS dan $108^{\circ} 29' 54,076''$ BT.
- (2) Dalam rangka penegasan batas Desa dapat ditindaklanjuti dengan pemasangan batas buatan seperti pilar batas Desa yang mengacu pada titik koordinat sebagaimana dimaksud pada ayat (1).

- (3) Peta Desa Megugede Kecamatan Weru sebagaimana tercantum dalam Lampiran yang merupakan bagian tidak terpisahkan dari Peraturan Bupati ini.

BAB IV
KETENTUAN LAIN-LAIN

Pasal 5

- (1) TK sebagaimana dimaksud dalam Pasal 4 ayat (1) bersifat tetap dan tidak berubah akibat perubahan nama Desa dan/ atau Kecamatan.
- (2) Peta Batas Desa merupakan penentuan batas-batas wilayah Desa secara administratif sehingga tidak mengubah, mengurangi, menambah atau menghapuskan luasan atau batas-batas kawasan tertentu, hak atas tanah, hak ulayat dan hak adat yang ada pada masyarakat.

BAB V
KETENTUAN PENUTUP

Pasal 6

Peraturan Bupati ini mulai berlaku pada tanggal diundangkan.

Agar setiap orang mengetahuinya, memerintahkan pengundangan Peraturan Bupati ini dengan penempatannya dalam Berita Daerah Kabupaten Cirebon.

Ditetapkan di Sumber
pada tanggal 30 Desember 2022

BUPATI CIREBON,

ttd

IMRON

Diundangkan di Sumber
pada tanggal 30 desember 2022

SEKRETARIS DAERAH KABUPATEN CIREBON,



BERITA DAERAH KABUPATEN CIREBON TAHUN 2022 NOMOR 497

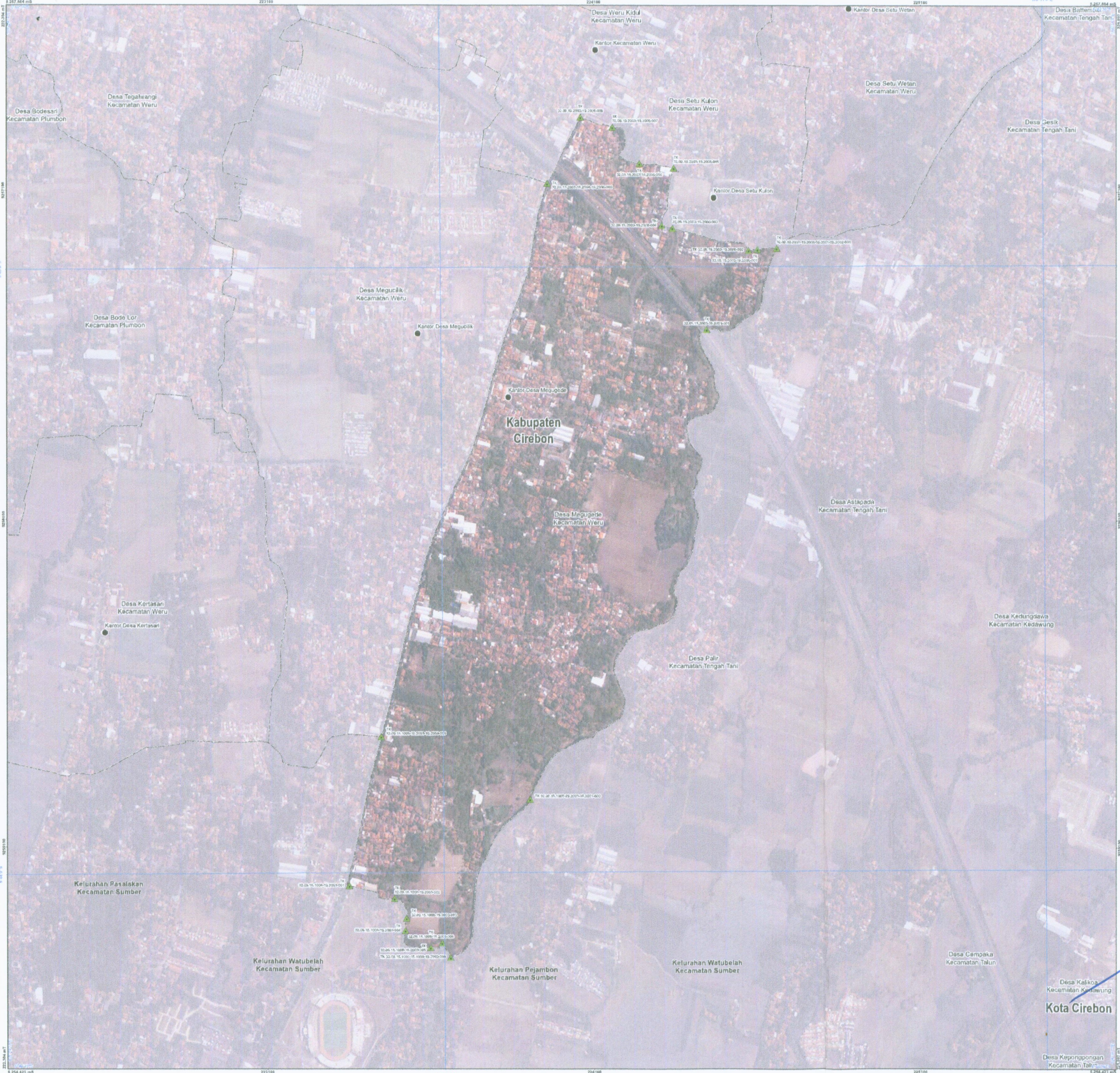

PETA BATAS DESA

Kode Wilayah : 32.09.19.2003

DESA MEGUGEDE
 KECAMATAN WERU
 KABUPATEN CIREBON
 PROVINSI JAWA BARAT

U SKALA 1:4.000



Sistem Proyeksi : Transverse Mercator
 Sistem Grid : Grid Geografi dan Grid Universal Transverse Mercator
 Datum Horizontal : SRGI 2013



DICETAK DAN DITERBITKAN OLEH :
PEMERINTAH KABUPATEN CIREBON
 Jl. Sunan Kalijaga No.7
 Email: dispemdes@cirebonkab.go.id
 © Copyright 2021, All Rights Reserved.

Grafik copy ditinjau oleh: sherying-lingling@resolusi.go.id

KETERANGAN

- ▲ Titik Kartometrik
- Kantor Pemerintahan
- Batas Negara
- - - Batas Provinsi
- Batas Kabupaten/Kota
- Batas Kecamatan
- Batas Desa/Kelurahan

Daftar Titik Kartometrik

NO	Titik Kartometrik	Koordinat			
		Geografis		UTM	
		Lintang	Bujur	X	Y
1	TK 32.09.19.2003-19.2004-19.2006-000	6° 42' 51,720" LS	108° 30' 10,920" BT	223957,593	9257123,096
2	TK 32.09.19.2003-19.2006-008	6° 42' 45,213" LS	108° 30' 14,277" BT	224059,730	9257323,627
3	TK 32.09.19.2003-19.2006-007	6° 42' 46,212" LS	108° 30' 17,424" BT	224156,598	9257293,434
4	TK 32.09.19.2003-19.2006-006	6° 42' 49,815" LS	108° 30' 20,095" BT	224239,224	9257183,110
5	TK 32.09.19.2003-19.2006-005	6° 42' 50,271" LS	108° 30' 23,489" BT	224343,577	9257169,627
6	TK 32.09.19.2003-19.2006-004	6° 42' 55,914" LS	108° 30' 22,281" BT	224307,347	9256995,988
7	TK 32.09.19.2003-19.2006-003	6° 42' 56,191" LS	108° 30' 23,332" BT	224339,678	9256987,646
8	TK 32.09.19.2003-19.2006-002	6° 42' 58,407" LS	108° 30' 30,900" BT	224572,582	9256920,721
9	TK 32.09.19.2003-19.2006-001	6° 42' 58,312" LS	108° 30' 31,792" BT	224599,959	9256923,762
10	TK 32.09.19.2003-19.2006-35.2001-35.2002-000	6° 42' 58,203" LS	108° 30' 33,696" BT	224638,472	9256927,432
11	TK 32.09.19.2003-35.2001-001	6° 43' 6,241" LS	108° 30' 26,683" BT	224444,212	9256679,258
12	TK 32.09.15.1009-29.2003-35.2001-000	6° 43' 52,751" LS	108° 30' 8,858" BT	223903,821	9255246,974
13	TK 32.09.15.1009-15.1009-19.2003-000	6° 44' 8,421" LS	108° 30' 0,853" BT	223660,297	9254764,066
14	TK 32.09.15.1008-19.2003-006	6° 44' 6,967" LS	108° 30' 0,025" BT	223634,643	9254808,611
15	TK 32.09.15.1008-19.2003-005	6° 44' 7,427" LS	108° 29' 58,877" BT	223599,443	9254794,332
16	TK 32.09.15.1008-19.2003-004	6° 44' 5,714" LS	108° 29' 56,348" BT	223521,457	9254846,556
17	TK 32.09.15.1008-19.2003-003	6° 44' 4,493" LS	108° 29' 56,484" BT	223525,463	9254884,131
18	TK 32.09.15.1008-19.2003-002	6° 44' 2,537" LS	108° 29' 55,293" BT	223488,537	9254944,049
19	TK 32.09.15.1008-19.2003-001	6° 44' 1,271" LS	108° 29' 50,813" BT	223350,678	9254982,261
20	TK 32.09.15.1008-19.2003-19.2004-000	6° 43' 46,457" LS	108° 29' 54,076" BT	223448,618	9255438,087

BUPATI CIREBON

ttt

IMRON

Diundangkan di Sumber pada tanggal: **20 Desember 2022**
 SEKRETARIS DAERAH KABUPATEN CIREBON



HILMY RIVA'
 BERITA DAERAH KABUPATEN CIREBON TAHUN 2022 NOMOR 497

Sumber Peta : - Citra Telegat Satelit Resolusi Tinggi (CTSR-T) akuisisi tahun 2013-2015
 - Data Digital Peta Rupa Bumi Indonesia Skala 1:25.000 Badan Informasi Geospasial
 - Data Digital batas wilayah administrasi Badan Informasi Geospasial, edisi Tahun 2021
 - Hasil pelacakan batas desa/kelurahan tahun 2022
 - Data batas wilayah administrasi desa/kelurahan hasil kegiatan Penegasan Tahun 2022

Riwayat Peta : Peta ini dibuat oleh Pemerintah Kabupaten Cirebon dari hasil kegiatan penegasan batas administrasi desa/kelurahan tahun 2022 berdasarkan kesepakatan antar Kepala Desa / Lurah / Camat dan diketahui oleh Pemerintah Daerah Kabupaten/Kota dan SKPD/OPD terkait.

Kota Cirebon